

RWE



PROJET EOLIEN **DU FOSSE CHATILLON**

Dossier Administratif – Annexe 3
Cartes et Plans du Projet Architectural

Avril 2023

Parc Eolien du Fossé Châtillon S.A.S.
50, Rue Madame de Sanzillon
92110 Clichy

Commune :
Buire-au-Bois (62)



PROJET EOLIEN DU FOSSE CHATILLON
COMMUNE DE BUIRE-AU-BOIS
DEPARTEMENT DU PAS-DE-CALAIS (62)



© MO ARCHITECTES. Mission strictement limitée à l'édition des plans de demande d'autorisation environnementale, en vue du dépôt du dossier, par le Maître d'ouvrage aux autorités compétentes.

MAITRISE D'ŒUVRE
MO ARCHITECTES

MAITRISE D'OUVRAGE
PARC EOLIEN DU FOSSE CHATILLON S.A.S



24, RUE DE STALINGRAD - 93310 LE PRE SAINT-GERVAIS
T: 01 48 96 99 56 - F: 01 48 96 99 57
atelier.moarchitectes@gmail.com

16, RUE DES ARENES- 49100 ANGERS
T: 01 55 93 43 43
vincent.bachelot@rwe.com

**DEMANDE D'AUTORISATION
ENVIRONNEMENTALE**

Date :01/03/2023 Indice : **A**



NOMENCLATURE

AR-01	AU 3:	SITUATION
AR-02		PLAN GENERAL
AR-03	AU 4:	PLAN D'ENSEMBLE N°1 DU PARC EOLIEN
AR-04	AU 4:	PLAN N°1 DU PARC EOLIEN
AR-05	AU 4:	PLAN N°2 DU PARC EOLIEN
AR-06	AU 5:	PLAN N°3 - EOLIENNE E1
AR-07	AU 5:	PLAN N°4 - EOLIENNE E2
AR-08	AU 5:	PLAN N°5 - POSTE DE LIVRAISON

Les présents plans sont exclusivement destinés à la demande d'autorisation environnementale. Ils ne sont pas des plans d'exécution et ne peuvent donc en aucun cas être directement utilisés pour réaliser la construction. Toute reproduction même partielle est interdite sans accord écrit du bureau d'études. Les limites cadastrales issues des sections digitalisées sont données à titre indicatif, de même que les coordonnées des éoliennes en découlant. Ces positions sont suffisantes pour la phase du Permis de Construire. Il est fortement conseillé de procéder à un bornage contradictoire afin de garantir au moins les limites des parcelles d'implantation avant les phases de travaux.

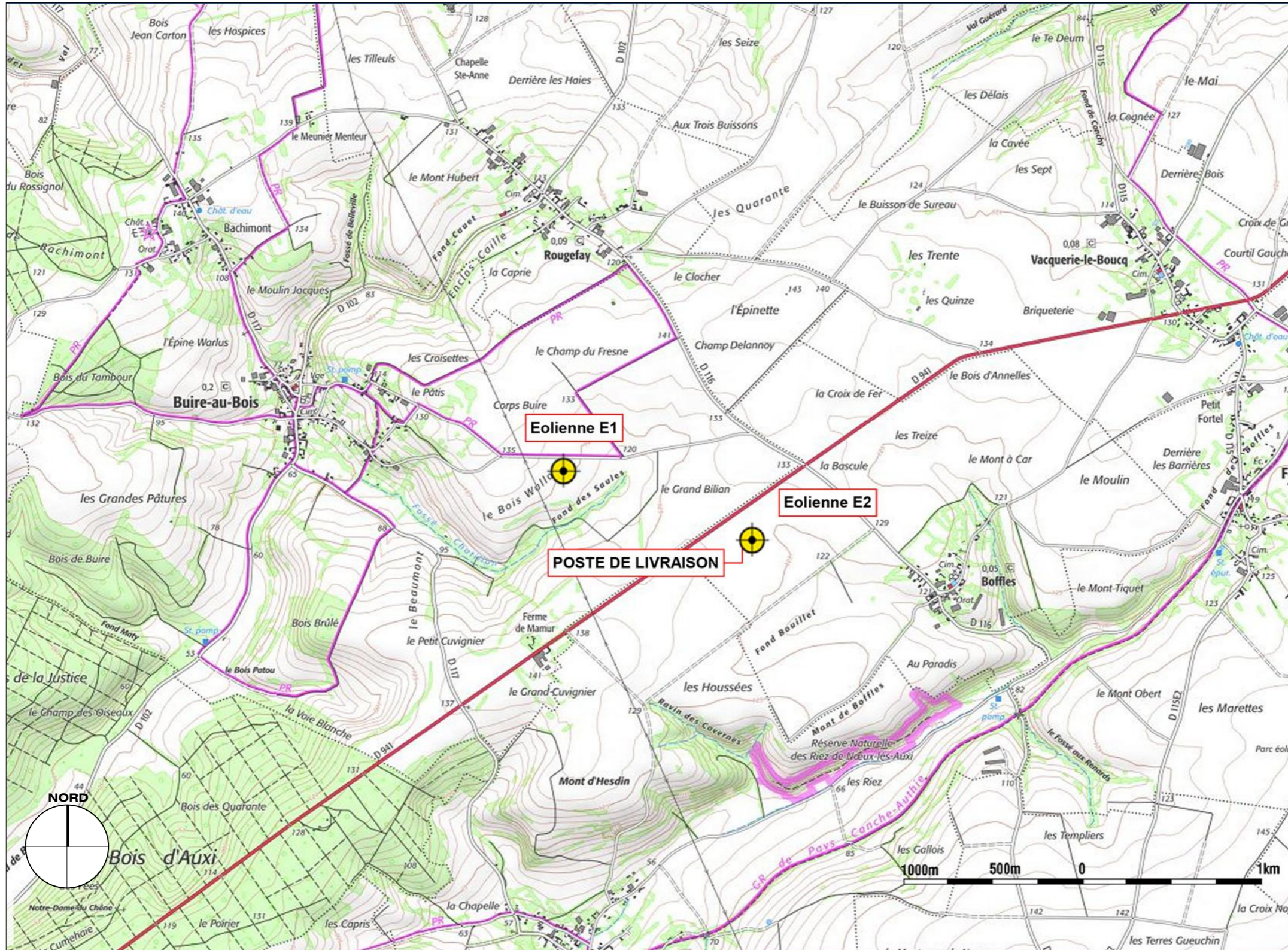

- Eolienne
- Limite de Commune
- Poste de Livraison

MAITRISE D'ŒUVRE

MO ARCHITECTES

AU 3

AR-01

A3-Echelle : 1 : 25 000

Date : 01/03/2023 Indice : **A**

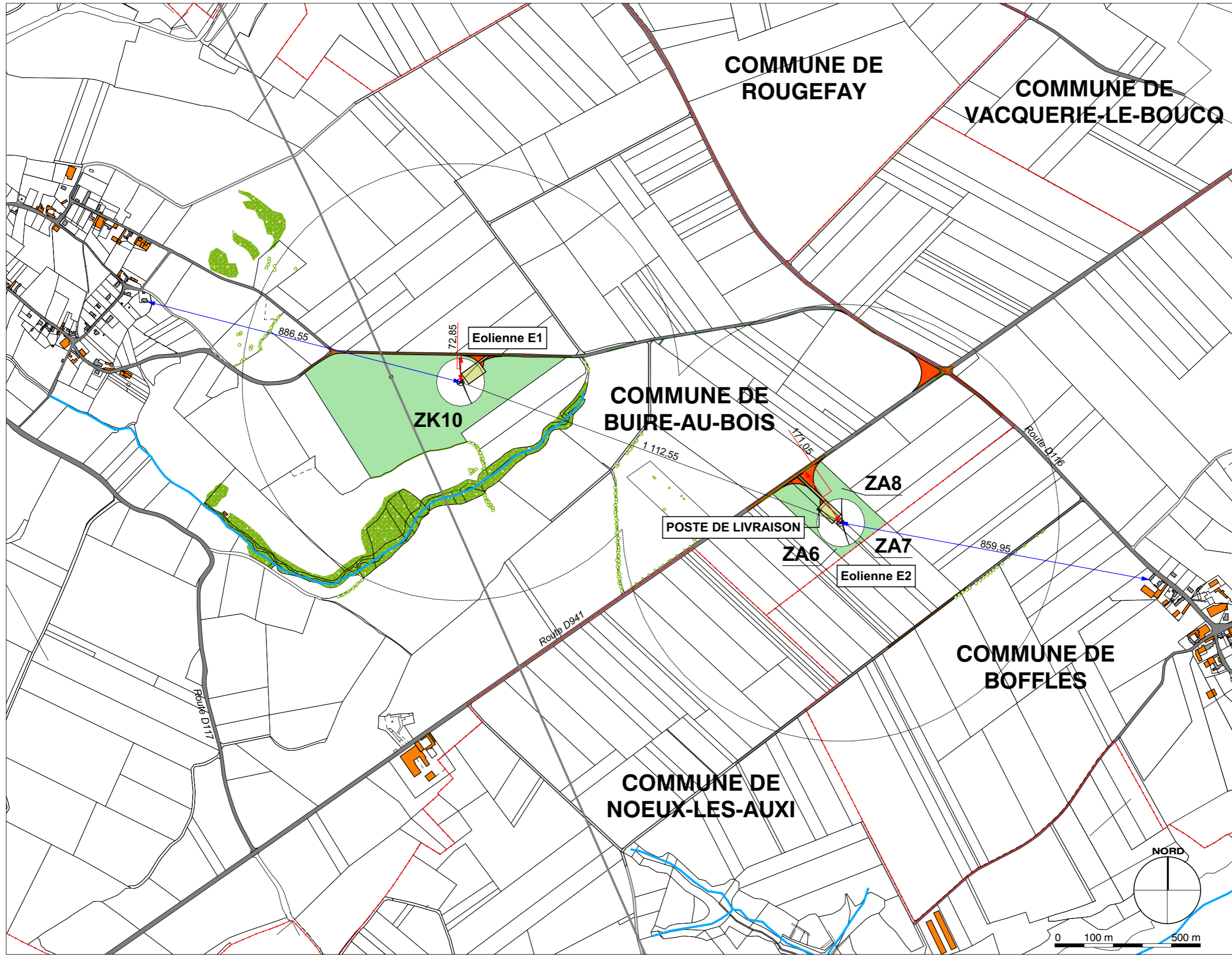

**DEMANDE D'AUTORISATION ENVIRONNEMENTALE
PROJET EOLIEN DU
FOSSE CHATILLON**

COMMUNE DE
BUIRE-AU-BOIS



**PARC EOLIEN DU FOSSE
CHATILLON S.A.S
PLAN GENERAL**



Légende:

- Eolienne
- Bâti Habitations
- Bâti Tertiaire
- Route existante suivant cadastre
- Chemin existant suivant cadastre
- Route ou Chemin existant suivant relevé géomètre
- Parcelle d'assiette
- Parcelle surplombée
- Aire de grutage
- Pan coupé
- Réseau électrique enterré "à titre indicatif"
- Ligne HT
- Boisements
- Haies ou arbres isolés
- Haies ou arbres à supprimer
- Cours d'eau
- Périmètre de 600m (1/10e du rayon d'affichage d'enquête publique)
- Distance habitations
- Distance voies circulées

MAITRISE D'ŒUVRE

MO ARCHITECTES

AR-02

A3-Echelle : 1:10000

Date : 01/03/2023 Indice : **A**

PLAN D'ENSEMBLE N°1 DU PARC EOLIEN



- Légende:
- Estime
 - Sens agricole
 - Bât Habitation
 - Bât Tertiaire
 - Zone agricole
 - Zone agricole protégée
 - Zone de classement agricole
 - Zone de classement agricole protégée
 - Parcelle cadastrale
 - Parcelle cadastrale
 - Aire de projet
 - Parc éolien
 - Réseau électrique externe
 - Ligne HT
 - Bâtiments
 - Nœud ou autre nœud
 - Aire ou autre à supprimer
 - Cours d'eau
 - Distance habitations
 - Distance nœuds circules



© MO ARCHITECTES - Toutes réserves faites de droits réservés conformément au Code de Commerce, de la Loi sur le Patrimoine et des Droits de Propriété Industrielle.

PLAN N°1 DU PARC EOLIEN



- Légende:**
- Eolienne
 - Terrain agricole
 - Parcelle agricole
 - Chemin agricole
 - Chemin à colorer
 - Aire de groupage
 - Poste électrique existant
 - Poste électrique à créer
 - Signalisation
 - Forêt communale
 - Aires de arbres à supprimer
 - Cours d'eau



© MO ARCHITECTES - Mission d'assistance à la maîtrise d'ouvrage et de maîtrise d'œuvre en matière d'urbanisme et d'aménagement du territoire.

PLAN N°2 DU PARC EOLIEN



- Légende:
- Existant
 - Terrain agricole
 - Route existante
 - Route projetée
 - Chemin existant
 - Chemin à créer
 - Aire de groupage
 - Poste de livraison
 - Réseau électrique existant
 - Réseau électrique projeté
 - Signalisation
 - Alignement
 - Aires de stationnement
 - Aires de stationnement à créer
 - Clous d'axe

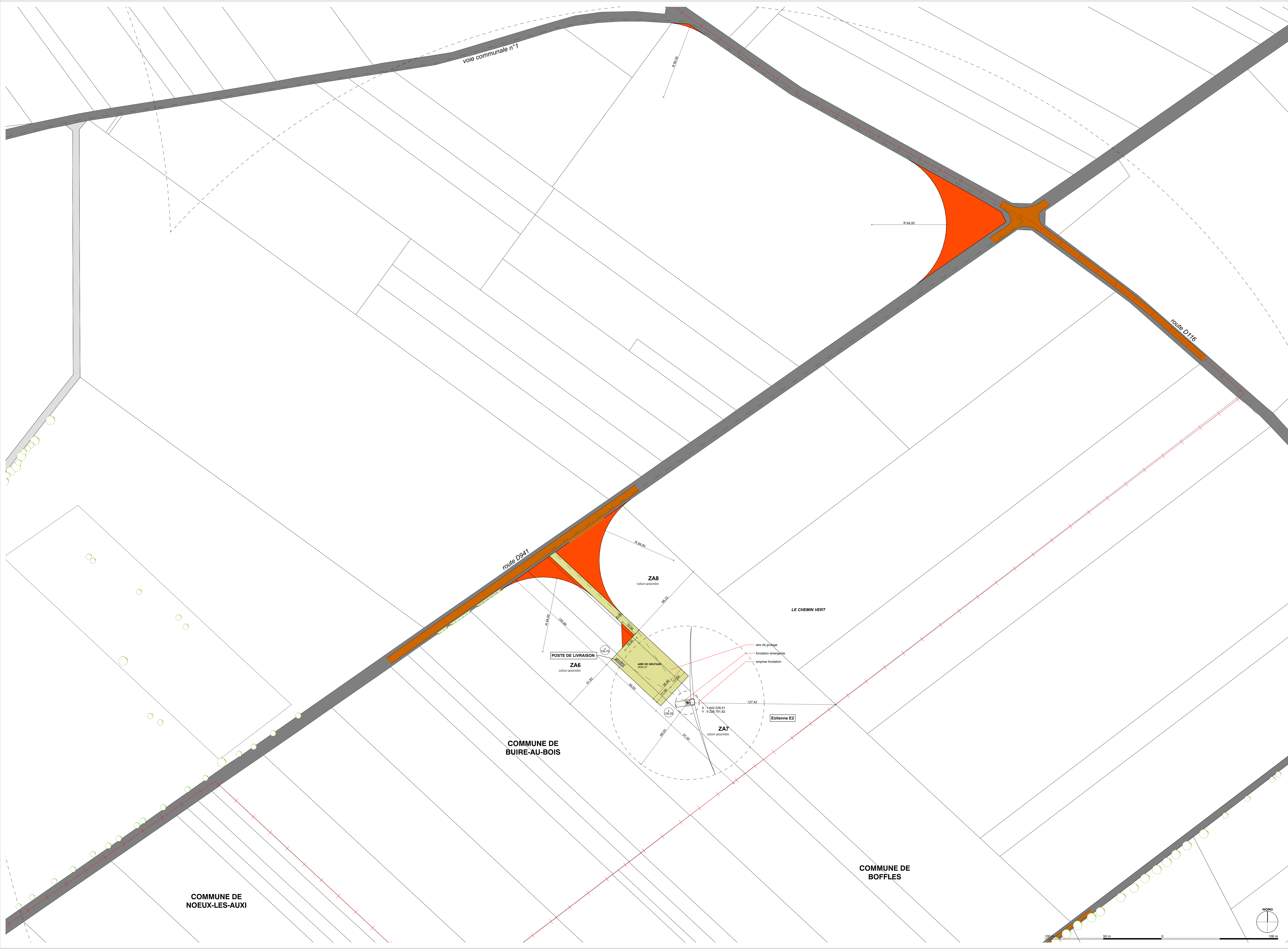

© MO ARCHITECTES - Toutes réserves faites sur les données cadastrales et environnementales. Ce plan est le fruit de travaux de terrain et de bureaux d'études.



voie communale n°1

E1
RESEAU ELECTRIQUE EXTERNE
INTER EOLIENNES
"Y TITRE INDETERMINÉ"

Eolienne E1

AIRE DE GRUTAGE
2030 m²

X : 1 640 984,99
Y : 9 229 172,65

ZK10
AFFECTATION TERRAIN - CULTURE SAISONNIERE

COMMUNE DE BUIRE-AU-BOIS
AU-DESSUS DU BOIS WALLON

PLAN N°3 - EOLIENNE E1



- Légende:
- Eolienne
 - Terrain agricole
 - Parcelle cadastrale
 - Champ agricole
 - Champ à cultiver
 - Aire de grutage
 - Fondation émergente
 - Emprise fondation
 - Parcours
 - Réseau électrique existant
 - Réseau électrique à réaliser
 - Boisement
 - Arbres ou arbres isolés
 - Arbres ou arbres à supprimer
 - Clairière

MAITRISE D'OUVRAGE

MO ARCHITECTES

AU 5

AR-06

A0-Echelle : 1:200

Date : 01/03/2023

feuille A

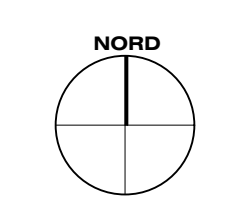
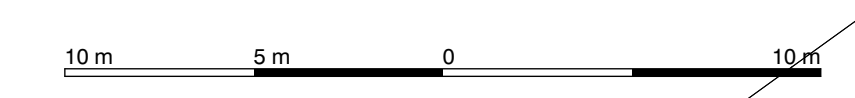

PLAN N°4 - EOLIENNE E2





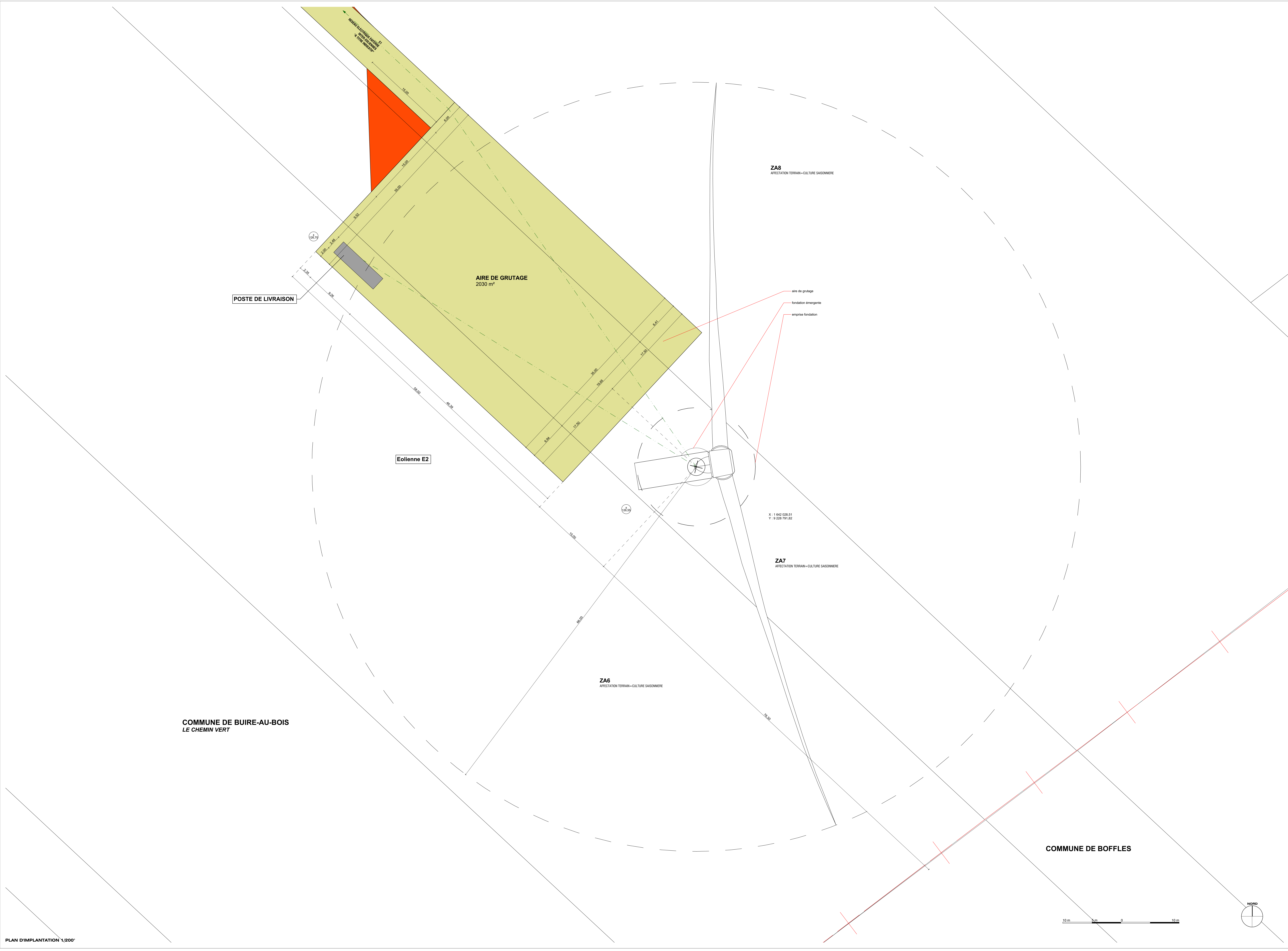

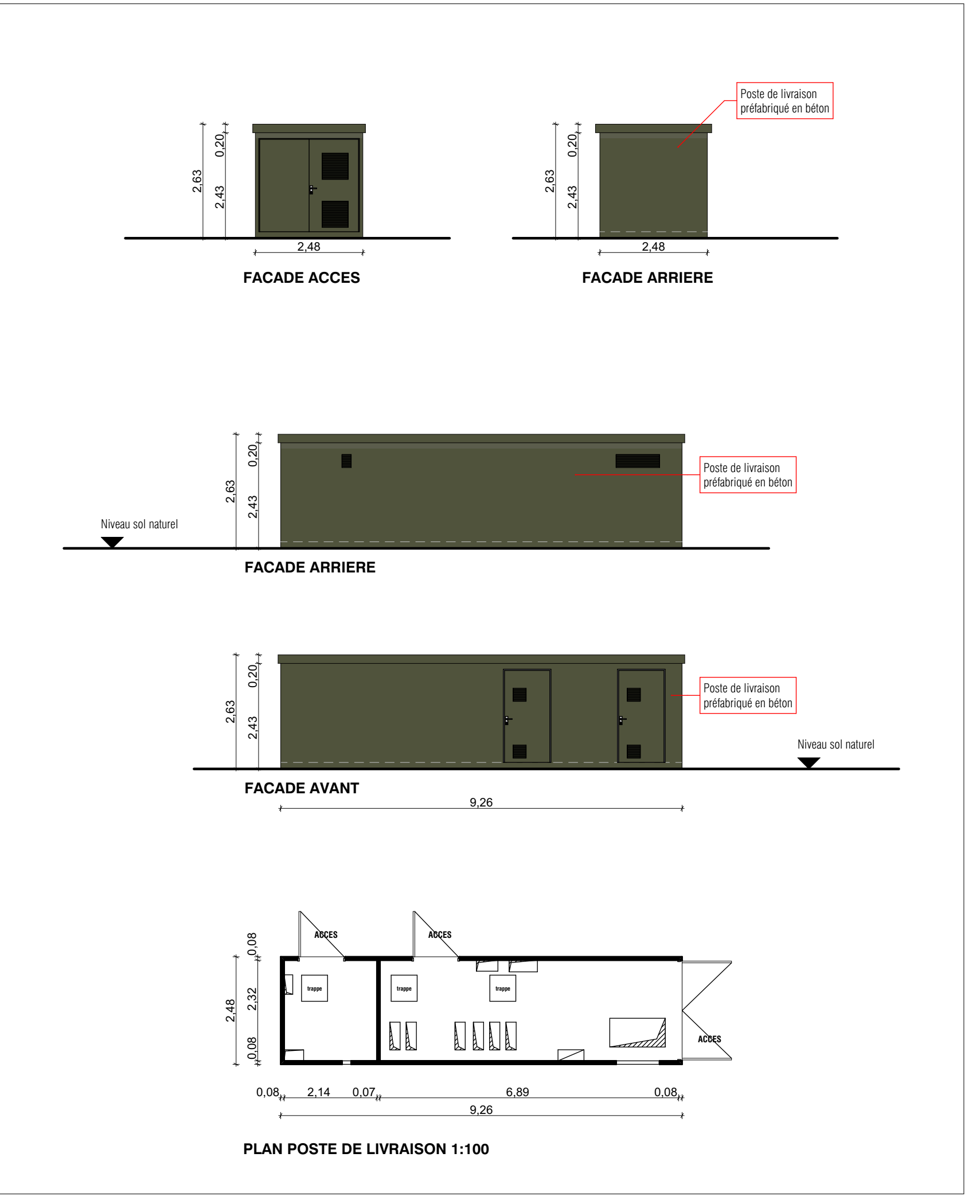



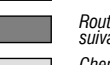

- Légende:**
- Eolienne
 - Terrain agricole
 - Parcelle agricole
 - Chemin agricole
 - Chemin à colorer
 - Aire de groupage
 - Poste de livraison
 - Réseau électrique existant
 - Réseaux HT
 - Forêts
 - Aires de arbres à supprimer
 - Cours d'eau

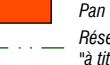



PLAN N°5 - POSTE DE LIVRAISON

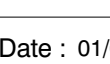

- Légende:**
-  Eolienne
 -  Terrain agricole
 -  Parcelle cadastrale
 -  Chemin agricole
 -  Chemin à color
 -  Aire de groupage
 -  Parc usagé
 -  Réseau électrique existant
 -  Réseaux
 -  Bâtiments
 -  Aires de prises d'eau
 -  Aires de prises à réguler
 -  Cours d'eau

RWE

