

**Maître d'ouvrage**

PRÉFET DU PAS-DE-CALAIS  
PRÉFET DU NORD

Avril 2019

**Plan de Prévention des Risques d'Inondations du Marais Audomarois**

Commune : MUNCQ-NIEURLET  
Planche : 1/1

**Le Plan de Prévention des Risques d'inondations du MARAIS AUDOMAROIS**

**Aléa de référence (débordement et ruissellement)**  
Porter à connaissance

**Maîtres d'oeuvre**

anteagroup | géo-hyd

Echelle : 1/5000  
0 60 120 180 m

**Légende**

- Établissement de culte
- Mairie
- Bâtiment
- Parcelle cadastrale
- Limite de commune
- Bassin versant
- Canal, plan d'eau ou cours d'eau permanent
- Bande de sécurité des digues
- PPRN inondation de la Vallée de Aa supérieure approuvé le 7/12/2009
- Axe de ruissellement
- Zone d'influence du ruissellement forte (axe d'écoulement et zone d'accumulation)
- Zone d'influence du ruissellement faible (enveloppe inondable)
- Isocontes d'inondation
- Casier hydraulique
- Altitude NGF de l'isocote ou du casier

**Classes d'aléa**

1 2 3 4

0 0,2 0,4 1 [m/K]

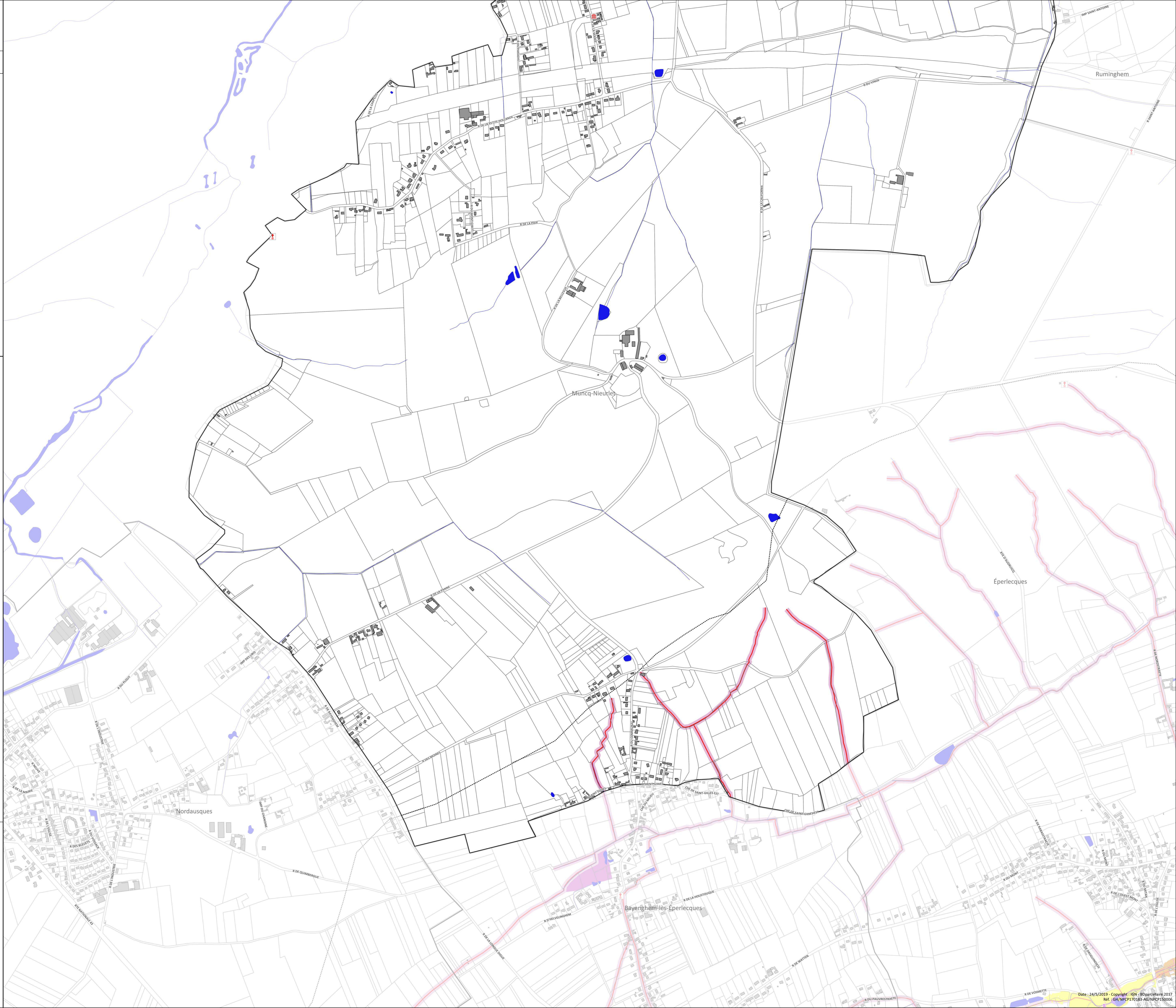

Echelle : 1/180 000

Date : 24/5/2019 - Copyright : IGH - 80parcelaire 2017  
Ref : GH/INP/PT/101/ES-AG/INP/15000