Liberté • Égalité • Fraternité
RÉPUBLIQUE FRANÇAISE

PROLOG INGENIERIE

Cartographie des vitesses d'écoulement au sein du bassin versant des pieds de coteaux des Wateringues

Aléa de référence

NIELLES-LÈS-CALAIS

Vitesse d'écoulement

- Inferieure à 0.2 m/s
- Comprise entre 0.2 m/s et 0.5 m/s
- Comprise entre 0.5 m/s et 1 m/s
- Superieure à 1 m/s

Éléments généraux

- Mairie
- Cours d'eau
- Limites de bassin versant
- Bâtiments
- Limites parcellaires
- Surface en eau

ID SIMU Hivernal : 9392 ; ID SIMU Estival : 9384
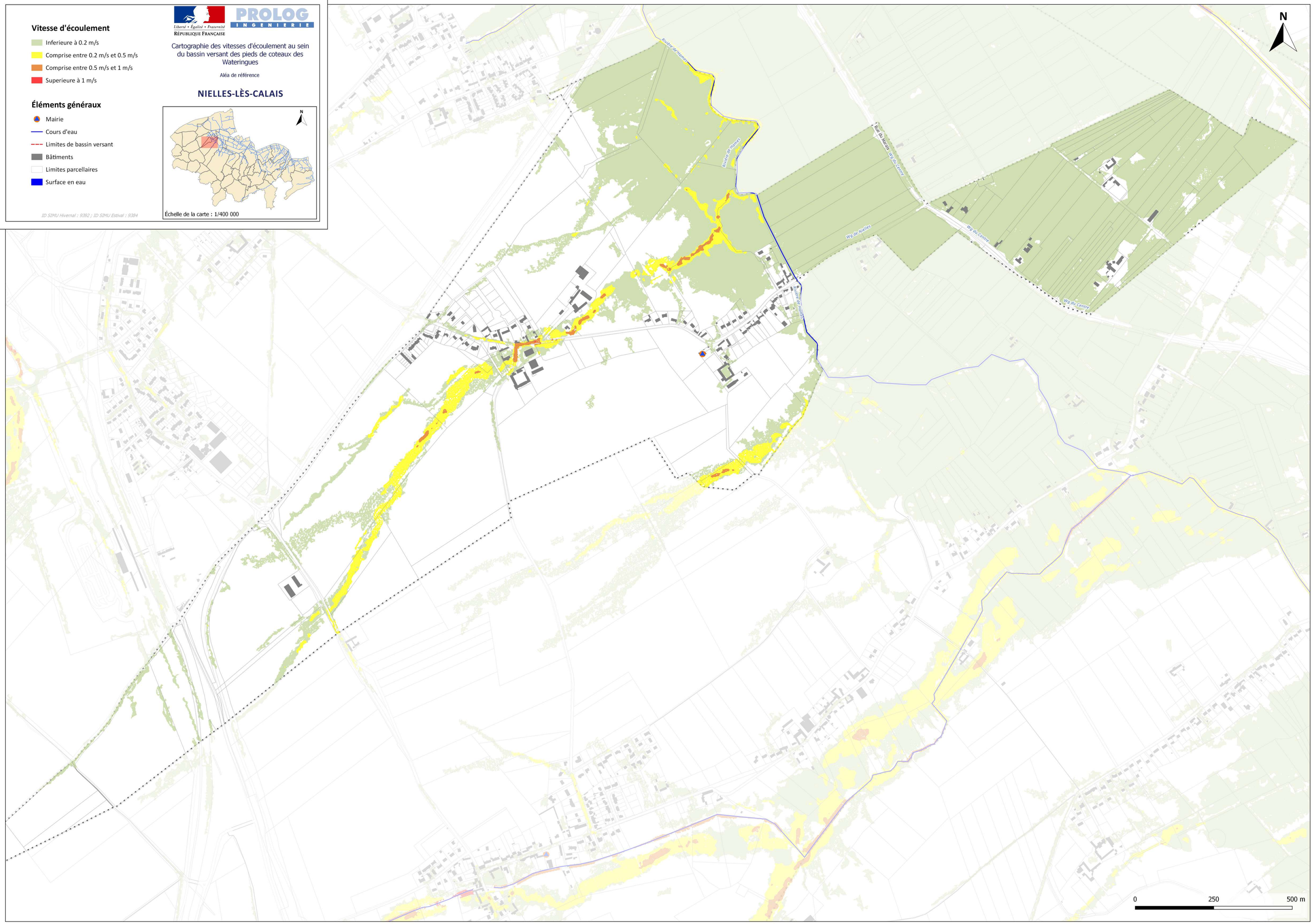
Échelle de la carte : 1/400 000