

Campagne-lès-Guines

**Synthèse communale propre aux
inondations du territoire des pieds de
coteaux des Wateringues**



Le présent document constitue la synthèse, à l'échelle communale, des différentes phases de l'étude de l'élaboration du PPRI des pieds de coteaux des Wateringues.

Il s'agit donc du document évolutif qui s'enrichira au fur et à mesure de l'avancement de l'étude afin de synthétiser au mieux, à l'échelle de chaque commune, le fonctionnement hydraulique et le risque inondation en présence, que ce soit le risque de débordement ou de ruissellement.

Les thématiques abordées sont les suivantes :

- Section I - Historique des inondations de la commune - où est présentée la partie historique du compte-rendu de l'entretien réalisé avec les élus locaux concernés, lorsque ces derniers ont été rencontrés ;
- Section II - Enjeux et gestion de crise - où est présentée la partie enjeux du compte-rendu de l'entretien réalisé avec les élus locaux concernés, lorsque ces derniers ont été rencontrés ;
- Section III - Cartographie et analyse du fonctionnement hydraulique - Une cartographie commentée et accompagnée de photographies présente le fonctionnement hydraulique en place à l'échelle du territoire communal ;
- Section IV - Cartographie et analyse de l'historique des inondations - Une cartographie commentée présente la localisation et la concentration des données historiques collectées à l'échelle du territoire communal.
- Section V - Cartographies des hauteurs de submersion, des vitesses d'écoulement et de l'aléa de référence.

Des sections supplémentaires compléteront ces synthèses lors des phases ultérieures de la présente étude.

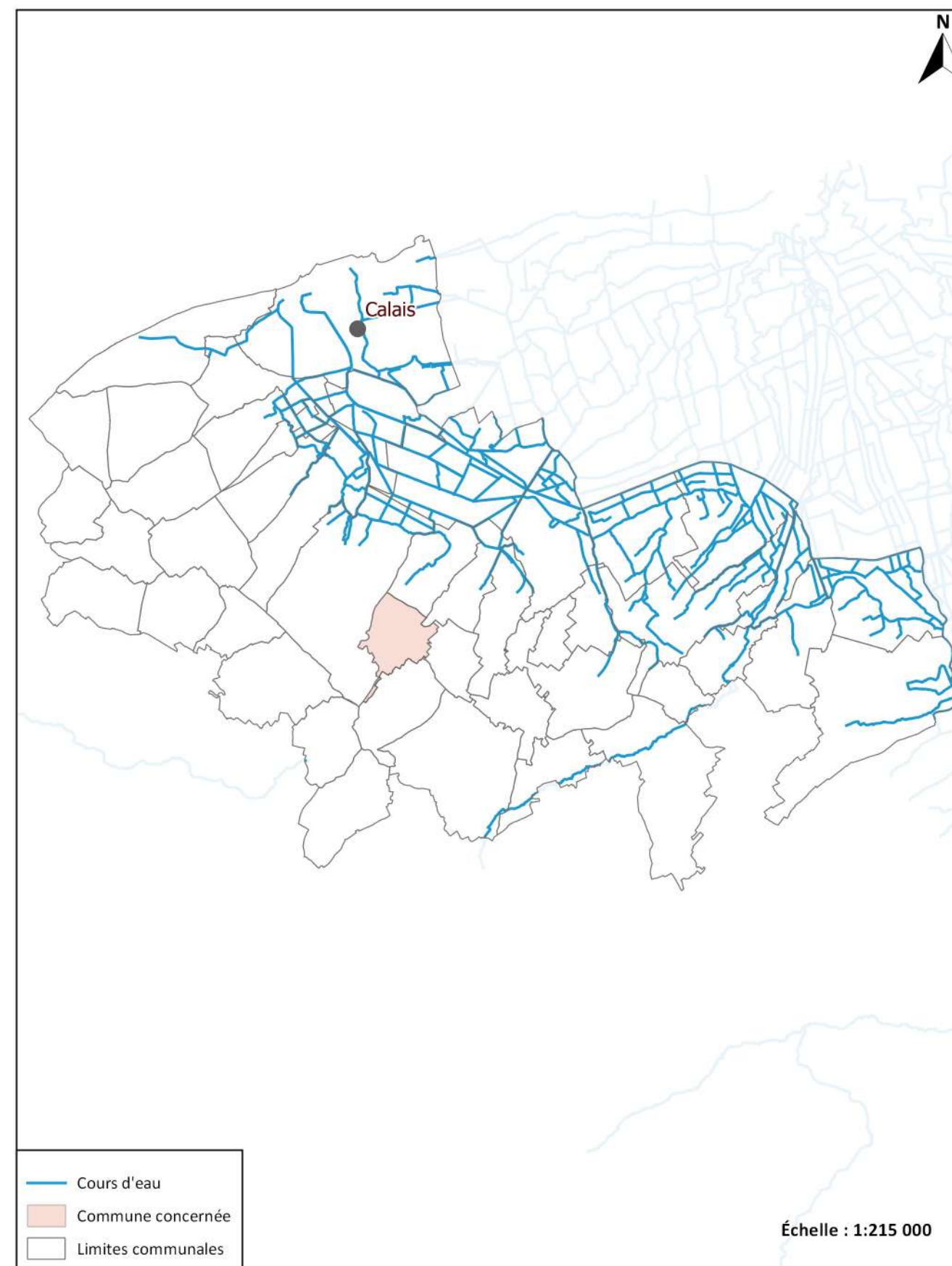

Historique des inondations:

La commune n'ayant pas fait l'objet d'une rencontre, cette section est vide

Enjeux et gestion de crise:

La commune n'ayant pas fait l'objet d'une rencontre, cette section est vide

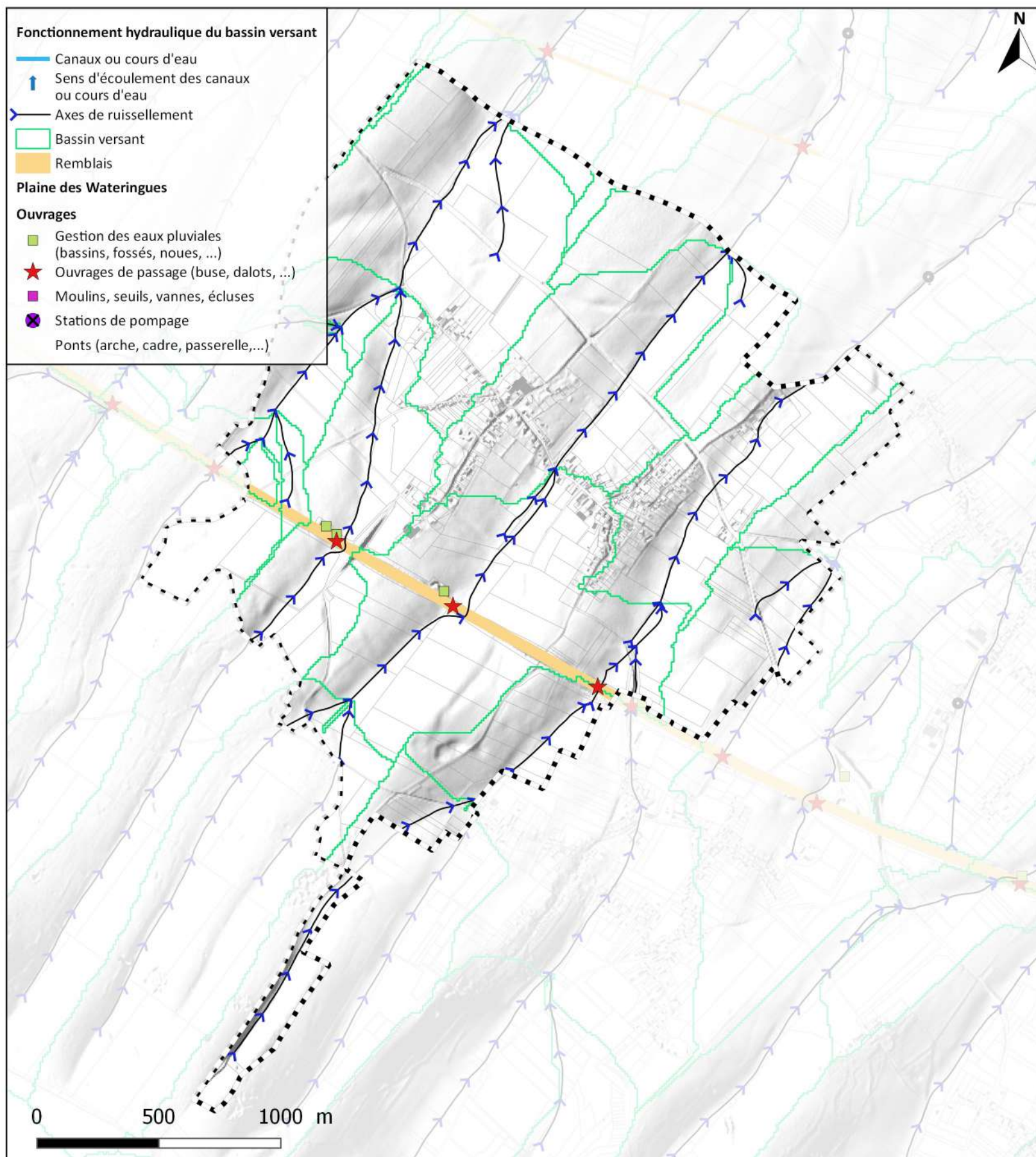

Trois axes de ruissellement majeurs traversent la commune de Campagne-lès-Guines. Ils prennent naissance sur les hauteurs des communes de Guines et de Bouquehault.

Il est à noter la présence de plusieurs ouvrages hydrauliques sous la voie SNCF au niveau des axes de ruissellement précédemment cités ainsi que des bassins de rétention à l'aval de la voie SNCF.

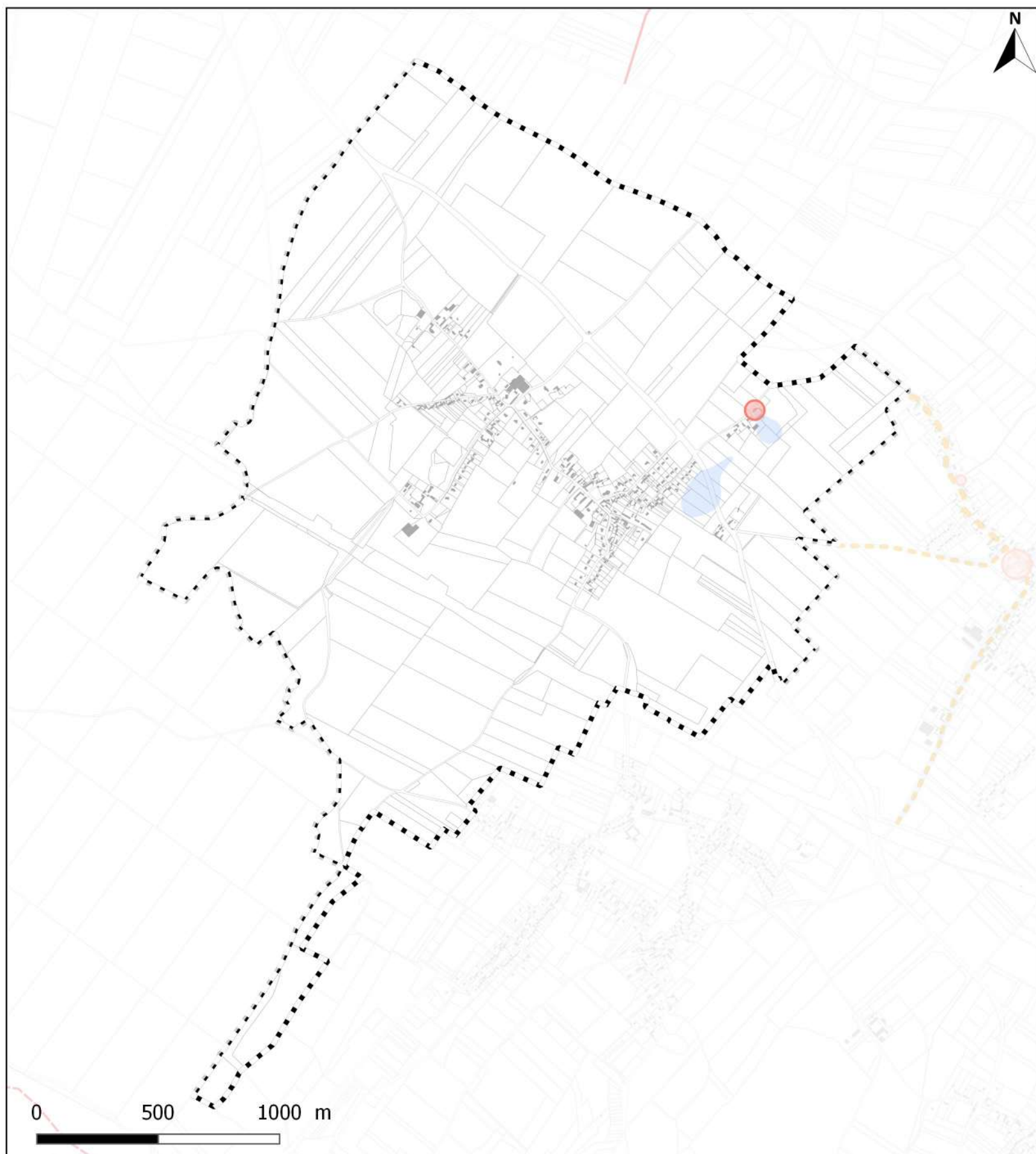

Les seules informations historiques collectées quant à la commune de Campagne-lès-Guines sont propres au centre équestre situé au 672, rue du Berck, qui a été inondé à deux reprises : en décembre 2006 et en septembre 2007.

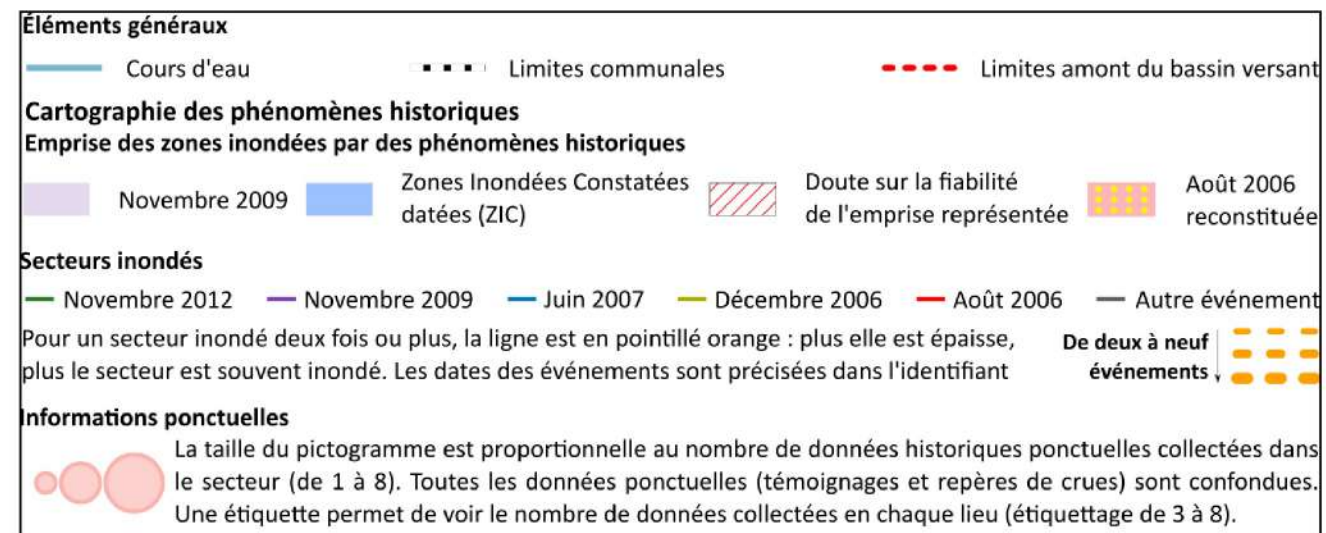

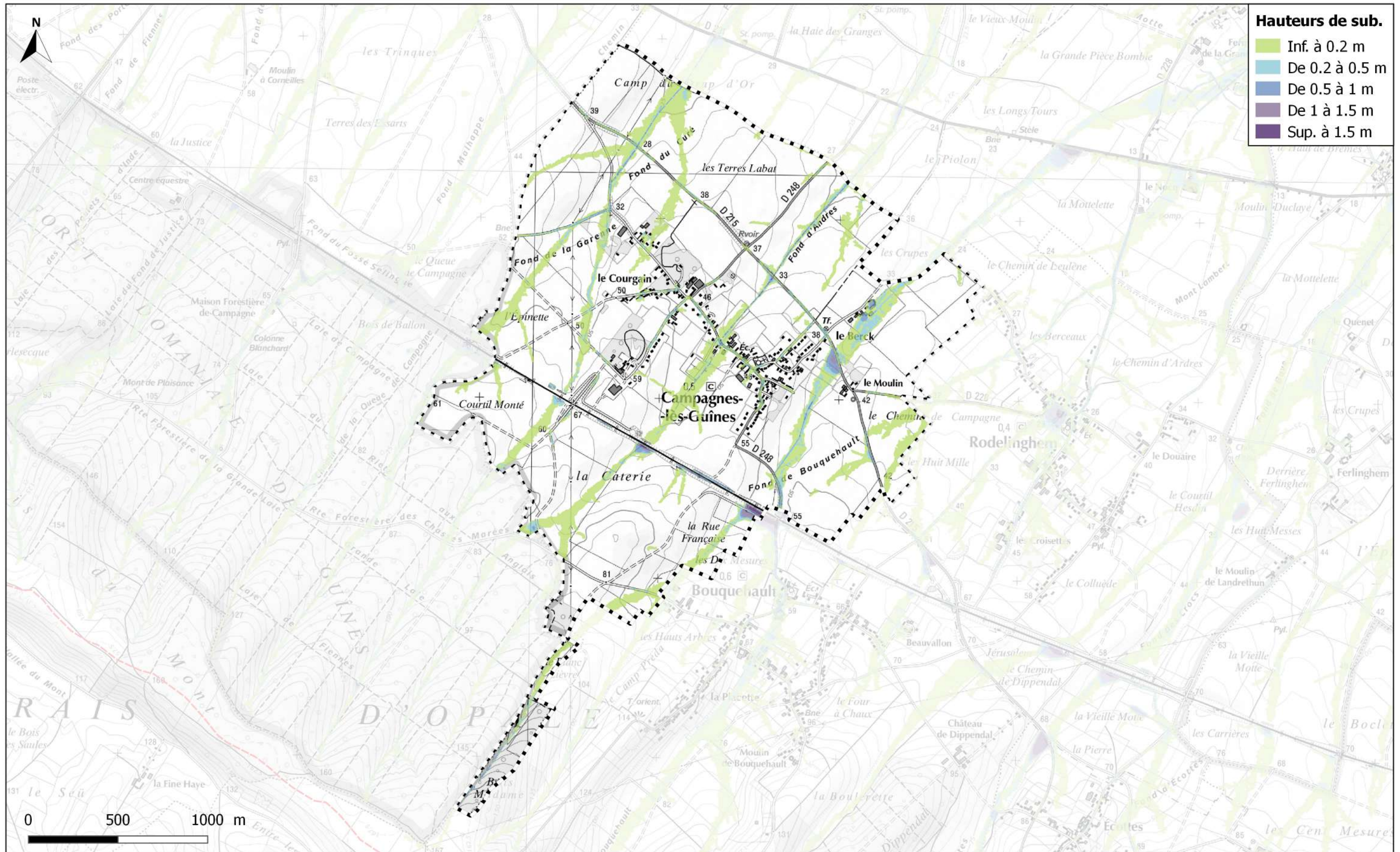

V - Cartographie des hauteurs de submersion

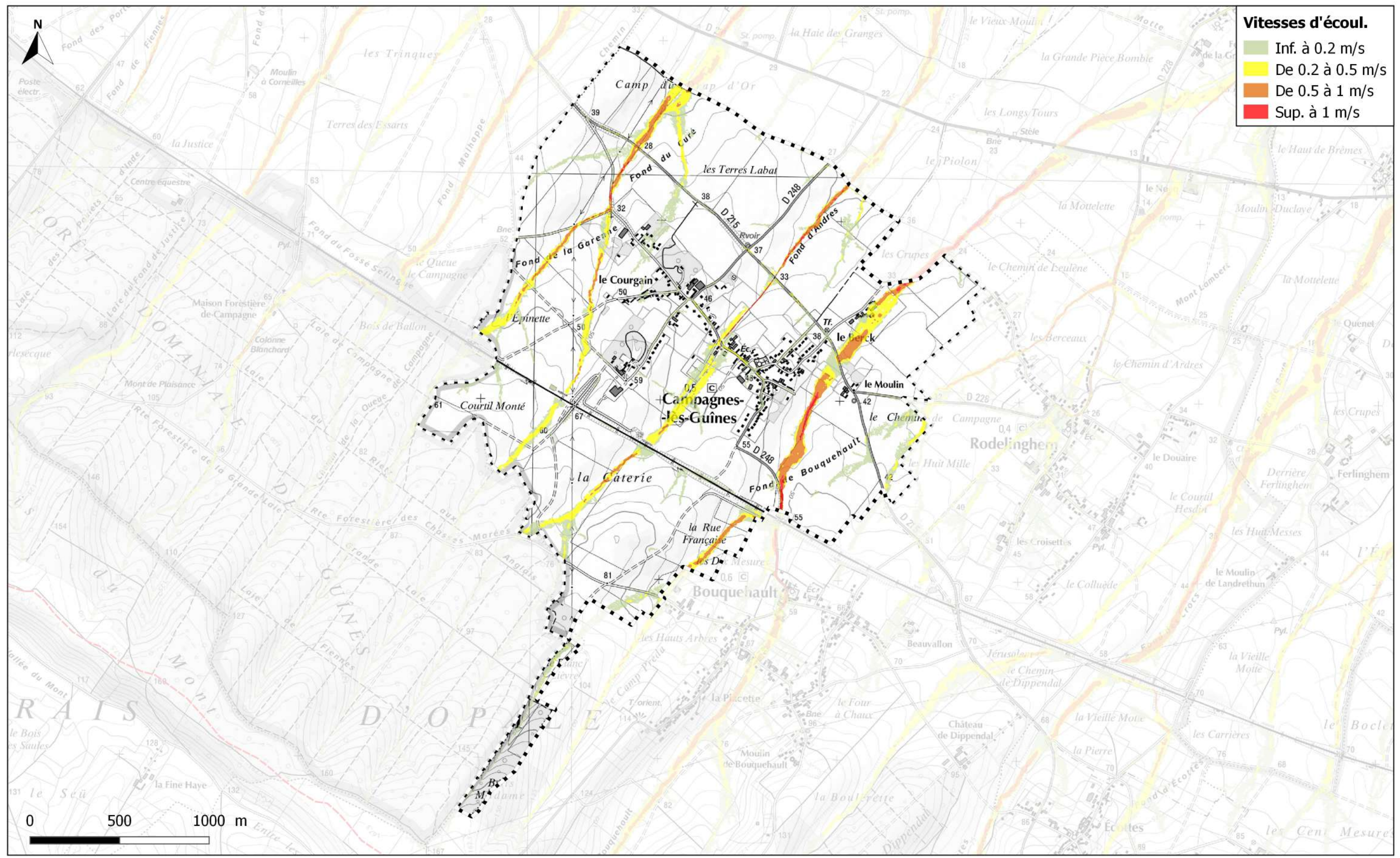

V - Cartographie des vitesses d'écoulement

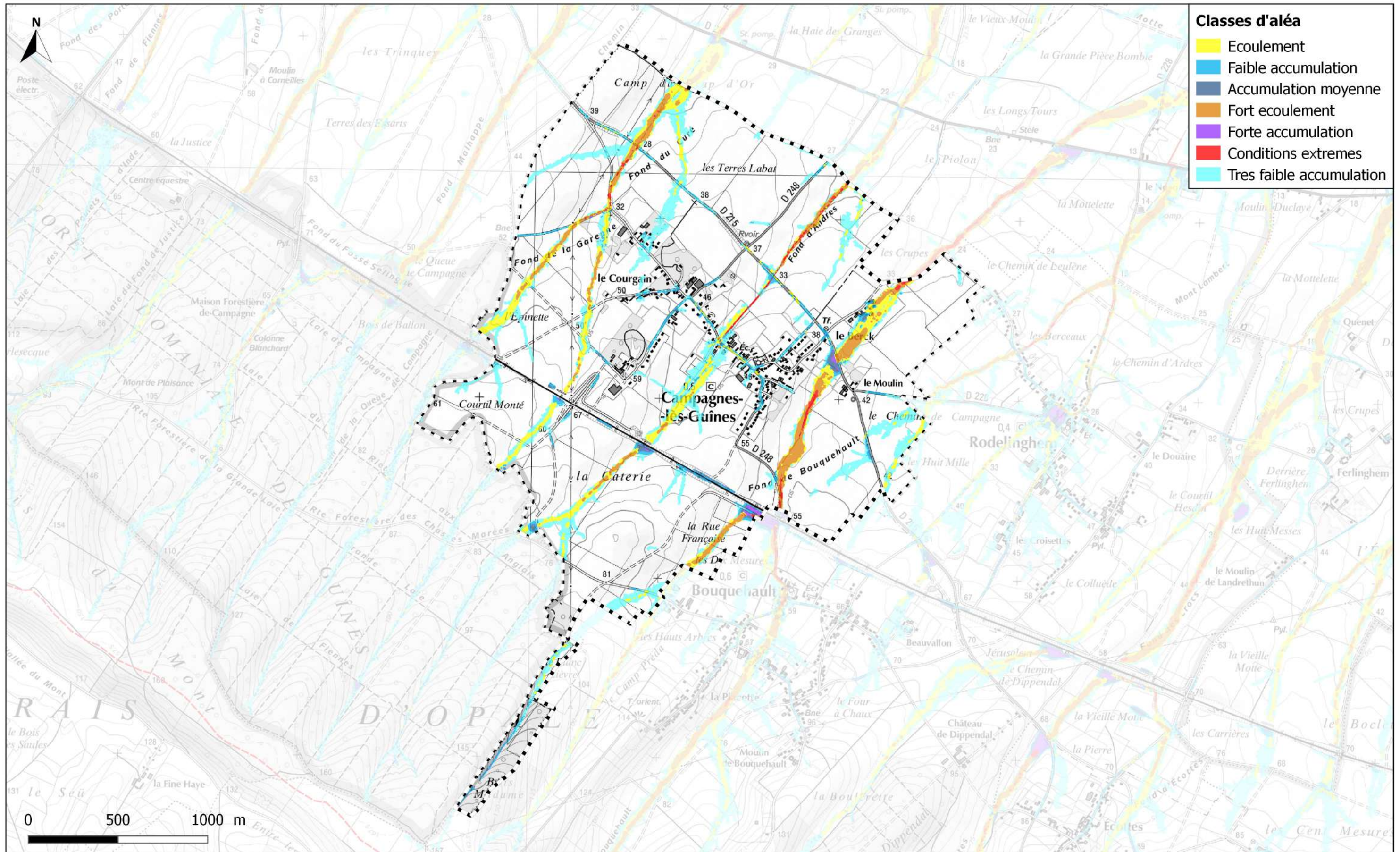

V - Cartographie de l'aléa