

SEPE LE MONT DUQUENNE

## Carnet complémentaire de photomontages



**OSTWIND**

Septembre 2018



Afin de mieux apprécier l'impact visuel du parc, le livret initial de photomontage est complété des photomontages depuis les points de vue suivants:



- entrées et lieux de vie, commune de Pernes
- entrées et lieu de vie, commune de Camblain-Chatelain-la-Ferté
- entrées et lieux de vie, commune d'Ourton
- entrées et lieux de vie, commune de Bours
- cité des électriciens, commune de Bruay-la-Buissière

22 photomontages viennent ainsi compléter le livret de photomontage qui proposait initialement 34 photomontages.

Les cartes de localisation suivantes permettent de localiser les photomontages précédemment produits (en bleus) et les photomontages complémentaires du présent livret (en rouge).

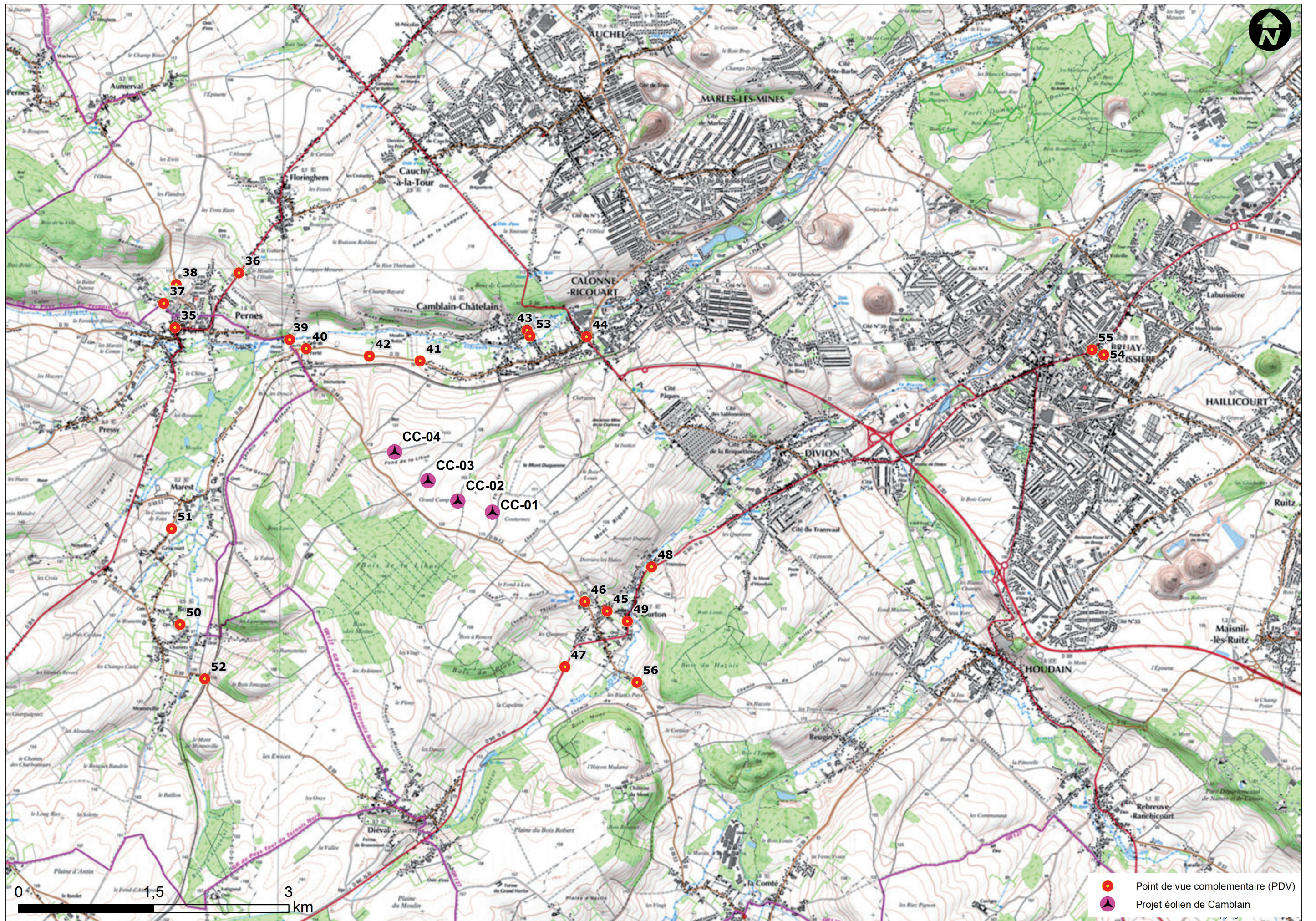



-  Point de vue complémentaire (PDV)
-  Projet éolien de Camblain



# Présentation des photomontages complémentaires

PHM	description	L93 X	L93 Y	Altitude (m)	Azimut	Angle Champ Horizontal	Angle Champ Vertical	Eolienne la plus proche	Eolienne la plus éloignée	Nombre d'éoliennes visibles	date/heure de prise de vue
35	Pernes - centre Mairie	658047	7043117	83,8	114	112	22,1	2 799	4 072	0	24/07/2018 13:37
36	Pernes - entrée Nord par la D916	658757	7043728	121,3	125	195	25,1	2 637	3 871	4	01/08/2018 09:34
37	Pernes-eglise	657923	7043382	93,7	121	67	27,6	3 042	4 316	0	24/07/2018 13:53
38	Pernes-entrée nord D90	658058	7043589	106,5	151	118	25,6	3 051	4 320	0	24/07/2018 14:04
39	La Ferté Camblain entrée Ouest D70	659322	7042984	72,7	153	130	22,6	1 708	2 955	0	01/08/2018 09:23
40	La Ferté Camblain sortie Est D71	659502	7042883	73,8	103	95	22,9	1 513	2 753	0	24/07/2018 14:52
41	Camblain-Chatelain - entrée Ouest D70	660688	7042757	71,8	-173	197	23,6	1 045	1 911	0	01/08/2018 09:23
42	entre La Ferté et Camblain D70	660207	7042798	72,2	134	125	26	1 102	2 207	0	24/07/2018 15:07
43	Camblain-Chatelain - place mairie	661958	7043086	61,5	-127	145	22,9	1 995	2 058	0	24/07/2018 15:27
44	Camblain-Chatelain - entrée Est D70	662619	7043016	59,5	-154	80	24,5	2 213	2 482	0	24/07/2018 15:50
45	Ourton - église	662848	7039967	99,8	-53	199	30,4	1 675	2 940	0	24/07/2018 16:13
46	Ourton - Sortie Ouest D86	662597	7040068	113,3	-65	128	21,7	1 422	2 680	0	03/09/2018 09:05
47	Ourton - entrée sud D941	662384	7039330	96,6	-51	182	22,1	1 909	3 054	3	20/08/2018 08:00
48	Ourton - entrée Nord D941	663343	7040459	82,4	-52	195	24,1	1 862	3 117	0	01/08/2018 08:23
49	Ourton - centre	663076	7039856	86,5	-37	94	24,8	1 920	3 188	0	27/07/2018 10:16
50	Bours - Mairie église	658102	7039825	101,5	128	278	23,1	3 046	3 675	0	25/07/2018 15:56
51	Bours - sortie Nord D89	658011	7040914	91,8	97	183	19,7	2 599	3 555	0	01/08/2018 09:05
52	Bours - entrée Est D89	658377	7039212	114,6	7	219	20,2	3 280	3 685	0	01/08/2018 08:53
53	Camblain-Chatelain - église	661991	7043021	61,5	-173	217	24,7	1 963	2 001	0	25/07/2018 09:51
54	Bruay - cité des electriciens angle NE	668364	7042814	74	-86	117	23,8	6 988	7 923	0	25/07/2018 10:19
55	Bruay - cité des electriciens devant (D841)	668236	7042870	71,9	-117	109	22,6	6 879	7 805	0	25/07/2018 10:27
56	Outon entrée est D86	663179	7039174	94,4	-87	180	32,4	2 472	3 704	4	03/09/2018 09:13



PARCS EDIFIES	Nb d'éoliennes	Type de machine	N° d'identification
PARC DE LA MOTTE	4	ENERCON E-70 E4 2,3 MW 2300 71.0 !O! moyeu: 98,2 m	E1
PARC DE LA CORNOYE	6	VESTAS V117-3.3 17.0 !O! moyeu: 91,5 m	E2
PARC LE CHAMP DES VINGTS	2	ENERCON E-82 2000 !O! moyeu: 78,3 m	E3
PARC LE MONT D'HEZEQUES	4	ENERCON E-70 E4 2,3 MW 71.0 !O! moyeu: 85,0 m	E4
PARC LE CHEMIN VERT	4	ENERCON E-70 E4 2,3 MW 71.0 !O! moyeu: 64,0 m	E5
PARC BOIS SAPIN	5	ENERCON E-70 E4 2,3 MW 71.0 !O! moyeu: 85,0 m	E6
PARC LE FOND D'ÊTRE + PARC LE FOND NU MOULIN	5	ENERCON E-70 E4 2,3 MW 71.0 !O! moyeu: 85,0 m	E7
PARCS DE FIEFS I ET II	4	WINWIND WWD-3-D103 103.0 !-! moyeu: 90,0 m	E8
PARC DE SAINS LES PERNES	2	WINWIND WWD-3-D103 103.0 !-! moyeu: 90,0 m	E9
PARC DE SACHIN	4	ENERCON E-70 E4 2,3 MW 71.0 !O! moyeu: 85,0 m	E10
PARC VALHUON II	10	SIEMENS SWT-2.3-93 92.6 !O! moyeu: 80,0 m	E11
PARC VALHUON I	2	ENERCON E-70 E4 2,3 MW 71.0 !O! moyeu: 85,0 m	E12
PARC TERNOIS NORD	4	ENERCON E-70 E4 2,3 MW 2300 71.0 !O! moyeu: 98,2 m	E13
PARC DE GARIMETZ + PARC LES 5 HÊTRES	6	VESTAS V90 3000 90.0 !O! moyeu: 105,0 m	E14
PARC DE HERMIN	5	SIEMENS SWT-2.3-93 92.6 !O! moyeu: 80,0 m	E15
PARC DU BOIS DU HAUT + PARC LE VERT GALANT	8	VESTAS V90 3000 90.0 !O! moyeu: 105,0 m	E16
PARC LES CHAMPS AUX CHATS	4	VESTAS V90 3000 90.0 !O! moyeu: 105,0 m	E17
PARC TERNOIS EST	5	ENERCON E-70 E4 2,3 MW 2300 71.0 !O! moyeu: 98,2 m	E18
PARC TERNOIS SUD	6	ENERCON E-70 E4 2,3 MW 2300 71.0 !O! moyeu: 98,2 m	E19
PARC CROISSETTE I	4	Siemens SWT-3.0-101 100.6 !O! moyeu: 99,5 m	E20
PARC BEAUVOIS 6 SIRACOURT	2	NORDEX N100/2500 99.8 !O! moyeu: 100,0 m	E21
PARC DE LA CRÊTE DE TARLARE	1	VESTAS V90 2000 90.0 !O! moyeu: 80,0 m	E22

PARCS ACORDES	Nb d'éoliennes	Type de machine	N° d'identification
PARC LA FLAQUE ANNETTE	3	ENERCON E-82 2000 82.0 !O! moyeu: 78,3 m	A1
PARC LE BOIS ARRACHIS	1	ENERCON E-115 3000 115.7 !O! moyeu: 92,0 m	A2
PARC LE PARQUET	3	ENERCON E-82 2000 82.0 !O! moyeu: 78,3 m	A3

PARCS EN INSTRUCTIONS	Nb d'éoliennes	Type de machine	N° d'identification
PARC DE MEMONT	5	ENERCON E-82 2000 82.0 !O! moyeu: 78,3 m	I1
PARC DE LISBOURG I	2	ENERCON E-82 2000 82.0 !O! moyeu: 78,3 m	I2
PARC DE LISBOURG II	5	3 VESTAS V100 1800 100.0 !O! moyeu: 80,0 m (TOT: 130,0 m) (24) 2 VESTAS V100 1800 100.0 !O! moyeu: 100,0 m (TOT: 150,0 m) (28)	I3



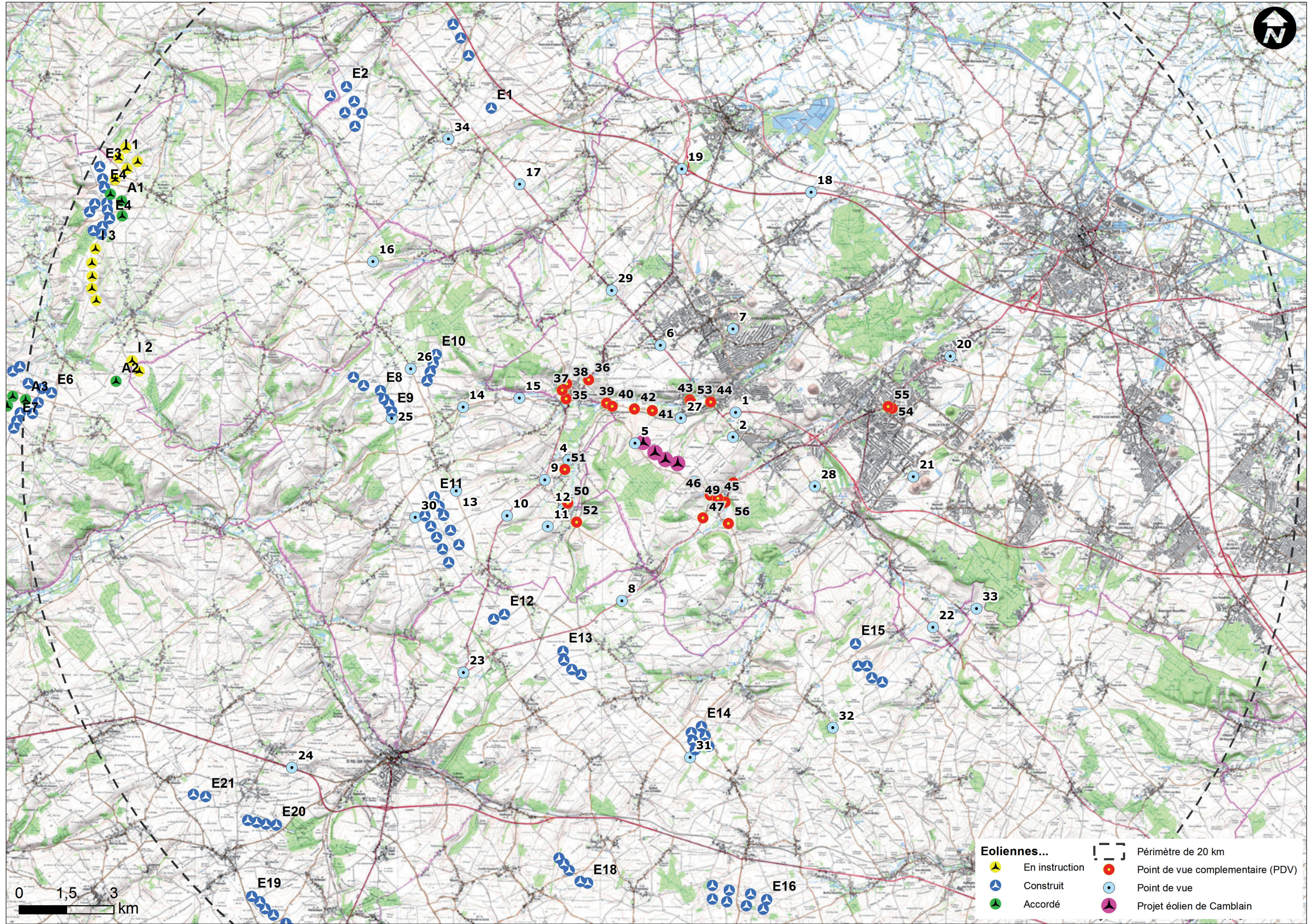

Eoliennes...		Périmètre de 20 km	
	En instruction		Point de vue complémentaire (PDV)
	Construit		Point de vue
	Accordé		Projet éolien de Camblain

0 1,5 3 km



