

DIRECTION DÉPARTEMENTALE  
DES TERRITOIRES ET DE LA MER

Commune de Aix-Noulette  
Numéro de carte : 1

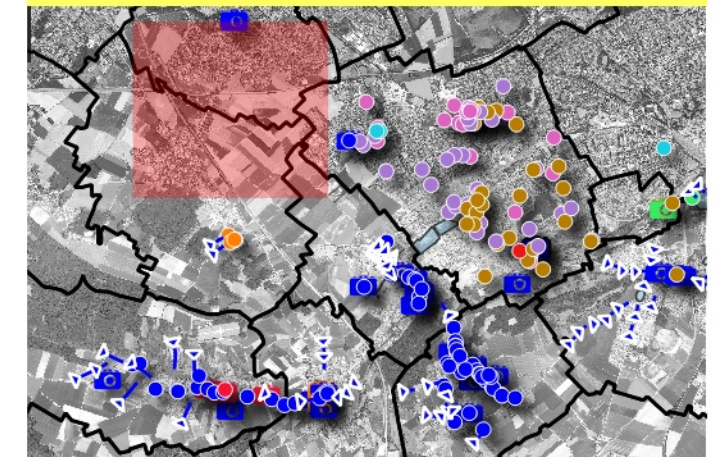

- Zones inondées constatées
- Axes d'écoulement constatés

- | Sites inondés | Prises de vue de sites inondés |
|---------------|--------------------------------|
| 31/05/2016    | pas de dates                   |
| 07/06/2016    |                                |
| pas de dates  |                                |

La légende présentée concerne l'ensemble d'une même commune.  
Les éléments présents dans la légende ne figurent pas nécessairement sur la carte lue.

Réalisation : Janvier 2017  
Système de coordonnées : Lambert 93 (RF93)  
Projection : Lambert conique conforme  
Source : IGN

100 0 100 200 300 400 500 m







## CARTOGRAPHIE DES EVENEMENTS HISTORIQUES



PRÉFÈTE  
DU  
PAS-DE-CALAIS

DIRECTION DÉPARTEMENTALE  
DES TERRITOIRES ET DE LA MER

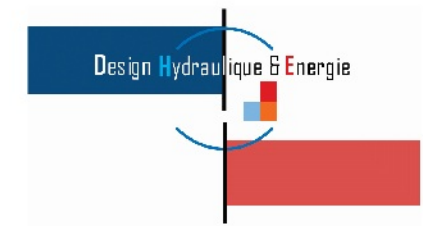

### Commune de Aix-Noulette Numéro de carte : 2

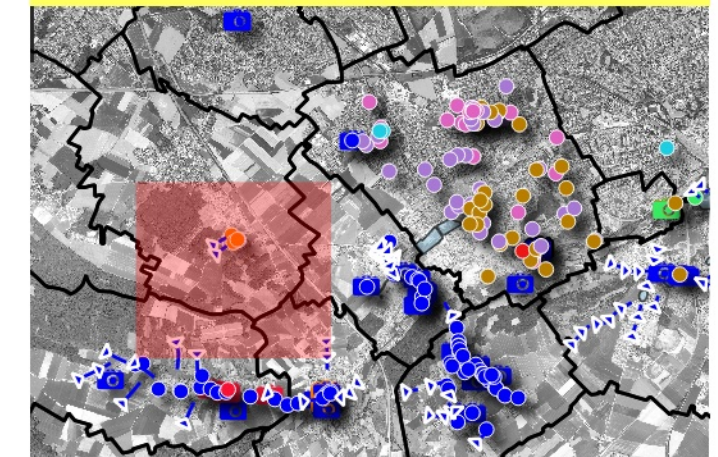

- Zones inondées constatées
- Axes d'écoulement constatés

- | Sites inondés                                      | Prises de vue de sites inondés                     |
|--|--|
| <span style="color: orange;">●</span> 31/05/2016   | <span style="color: yellow;">📷</span> pas de dates |
| <span style="color: blue;">●</span> 07/06/2016     |  |
| <span style="color: yellow;">●</span> pas de dates |  |

La légende présentée concerne l'ensemble d'une même commune.  
Les éléments présents dans la légende ne figurent pas nécessairement sur la carte lue.

Réalisation : Janvier 2017  
Système de coordonnées : Lambert 93 (RF93)  
Projection : Lambert conique conforme  
Source : IGN

100 0 100 200 300 400 500 m

