

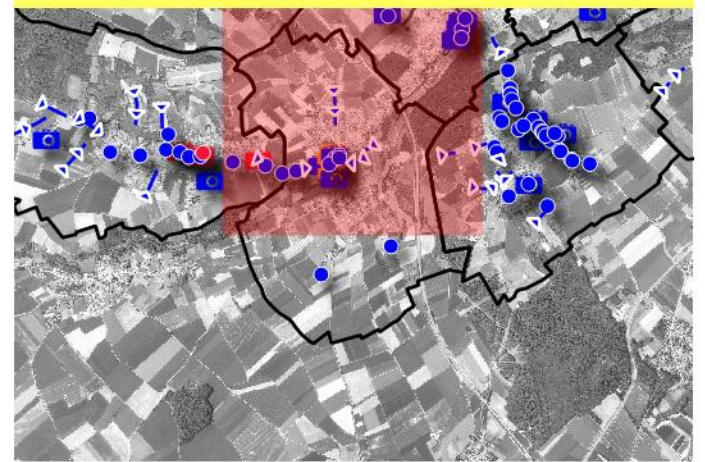

DIRECTION DÉPARTEMENTALE  
DES TERRITOIRES ET DE LA MER

**Commune de Souchez**  
**Numéro de carte : 1**



-  Zones inondées constatées
-  Axes d'écoulement constatés

Sites inondés	Prises de vue de sites inondés
 07/06/2016	 13/08/2015
 pas de dates	 31/05/2016
	 07/06/2016
	 pas de dates

La légende présentée concerne l'ensemble d'une même commune.  
Les éléments présents dans la légende ne figurent pas nécessairement sur la carte lue.

Réalisation : Janvier 2017  
Système de coordonnées : Lambert 93 (RF93)  
Projection : Lambert conique conforme  
Source : IGN





PRÉFÈTE  
DU  
PAS-DE-CALAIS

DIRECTION DÉPARTEMENTALE  
DES TERRITOIRES ET DE LA MER

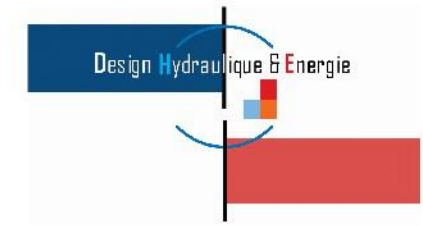

**Commune de Souchez**  
**Numéro de carte : 2**

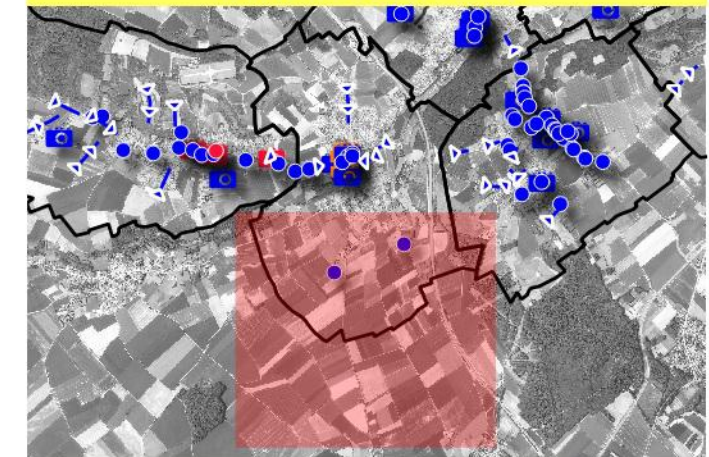

- Zones inondées constatées
- Axes d'écoulement constatés

Sites inondés	Prises de vue de sites inondés
<span style="color: blue;">●</span> 07/06/2016	13/08/2015
<span style="color: yellow;">●</span> pas de dates	31/05/2016
	07/06/2016
	pas de dates

La légende présentée concerne l'ensemble d'une même commune.  
Les éléments présents dans la légende ne figurent pas nécessairement sur la carte lue.

Réalisation : Janvier 2017  
Système de coordonnées : Lambert 93 (RF93)  
Projection : Lambert conique conforme  
Source : IGN

