

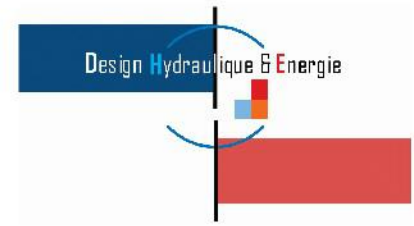

DIRECTION DÉPARTEMENTALE  
DES TERRITOIRES ET DE LA MER

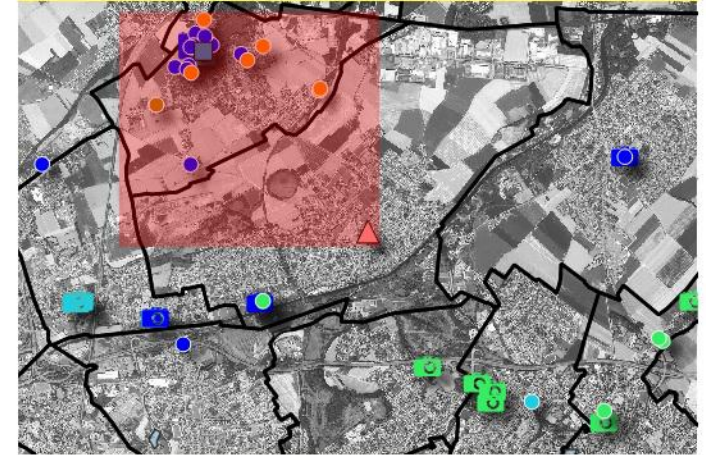

**Commune de Harnes**  
Numéro de carte : 1



- Zones inondées constatées
- Axes d'écoulement constatés

Sites inondés	Prises de vue de sites inondés
<span style="color: green;">●</span> 03-04/07/2005	<span style="color: blue;">📷</span> 07/06/2016
<span style="color: red;">▲</span> 03-04/10/2012	<span style="color: yellow;">📷</span> pas de dates
<span style="color: orange;">●</span> pas de dates	

La légende présentée concerne l'ensemble d'une même commune.  
Les éléments présents dans la légende ne figurent pas nécessairement sur la carte lue.

Réalisation : Janvier 2017  
Système de coordonnées : Lambert 93 (RF93)  
Projection : Lambert conique conforme  
Source : IGN

100 0 100 200 300 400 500 m







## CARTOGRAPHIE DES EVENEMENTS HISTORIQUES



PRÉFÈTE  
DU  
PAS-DE-CALAIS

DIRECTION DÉPARTEMENTALE  
DES TERRITOIRES ET DE LA MER

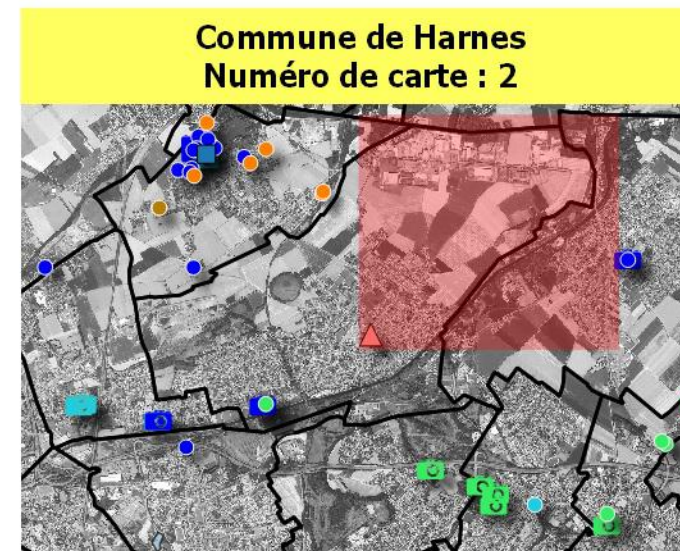
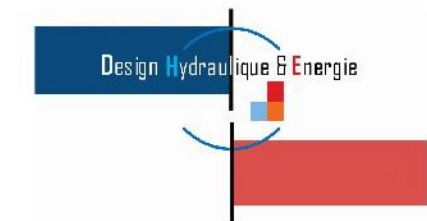

- Zones inondées constatées
- Axes d'écoulement constatés

Sites inondés	Prises de vue de sites inondés
<span style="color: green;">●</span> 03-04/07/2005	<span style="color: blue;">📷</span> 07/06/2016
<span style="color: red;">▲</span> 03-04/10/2012	<span style="color: yellow;">📷</span> pas de dates
<span style="color: orange;">●</span> pas de dates	

La légende présentée concerne l'ensemble d'une même commune.  
Les éléments présents dans la légende ne figurent pas nécessairement sur la carte lue.

Réalisation : Janvier 2017  
Système de coordonnées : Lambert 93 (RF93)  
Projection : Lambert conique conforme  
Source : IGN

100 0 100 200 300 400 500 m







DIRECTION DÉPARTEMENTALE  
DES TERRITOIRES ET DE LA MER

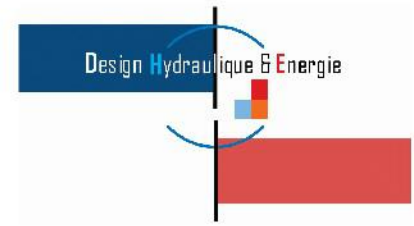

**Commune de Harnes**  
Numéro de carte : 3



- Zones inondées constatées
- Axes d'écoulement constatés

Sites inondés	Prises de vue de sites inondés
<span style="color: green;">●</span> 03-04/07/2005	<span style="color: blue;">📷</span> 07/06/2016
<span style="color: red;">▲</span> 03-04/10/2012	<span style="color: yellow;">📷</span> pas de dates
<span style="color: orange;">●</span> pas de dates	

La légende présentée concerne l'ensemble d'une même commune.  
Les éléments présents dans la légende ne figurent pas nécessairement sur la carte lue.

Réalisation : Janvier 2017  
Système de coordonnées : Lambert 93 (RF93)  
Projection : Lambert conique conforme  
Source : IGN

100 0 100 200 300 400 500 m







## CARTOGRAPHIE DES EVENEMENTS HISTORIQUES



PRÉFÈTE  
DU  
PAS-DE-CALAIS

DIRECTION DÉPARTEMENTALE  
DES TERRITOIRES ET DE LA MER

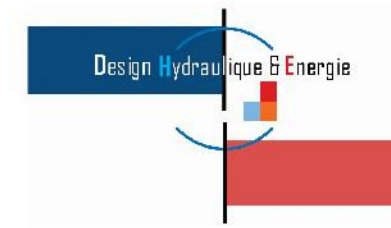

### Commune de Harnes Numéro de carte : 4



- Zones inondées constatées
- Axes d'écoulement constatés

Sites inondés	Prises de vue de sites inondés
<span style="color: green;">●</span> 03-04/07/2005	<span style="color: blue;">📷</span> 07/06/2016
<span style="color: red;">▲</span> 03-04/10/2012	<span style="color: yellow;">📷</span> pas de dates
<span style="color: orange;">●</span> pas de dates	

La légende présentée concerne l'ensemble d'une même commune.  
Les éléments présents dans la légende ne figurent pas nécessairement sur la carte lue.

Réalisation : Janvier 2017  
Système de coordonnées : Lambert 93 (RF93)  
Projection : Lambert conique conforme  
Source : IGN

100 0 100 200 300 400 500 m

