

Aléa submersion marine  
de référence  
à l'horizon 2100

WISSANT  
Porter à connaissance

Date: octobre 2015

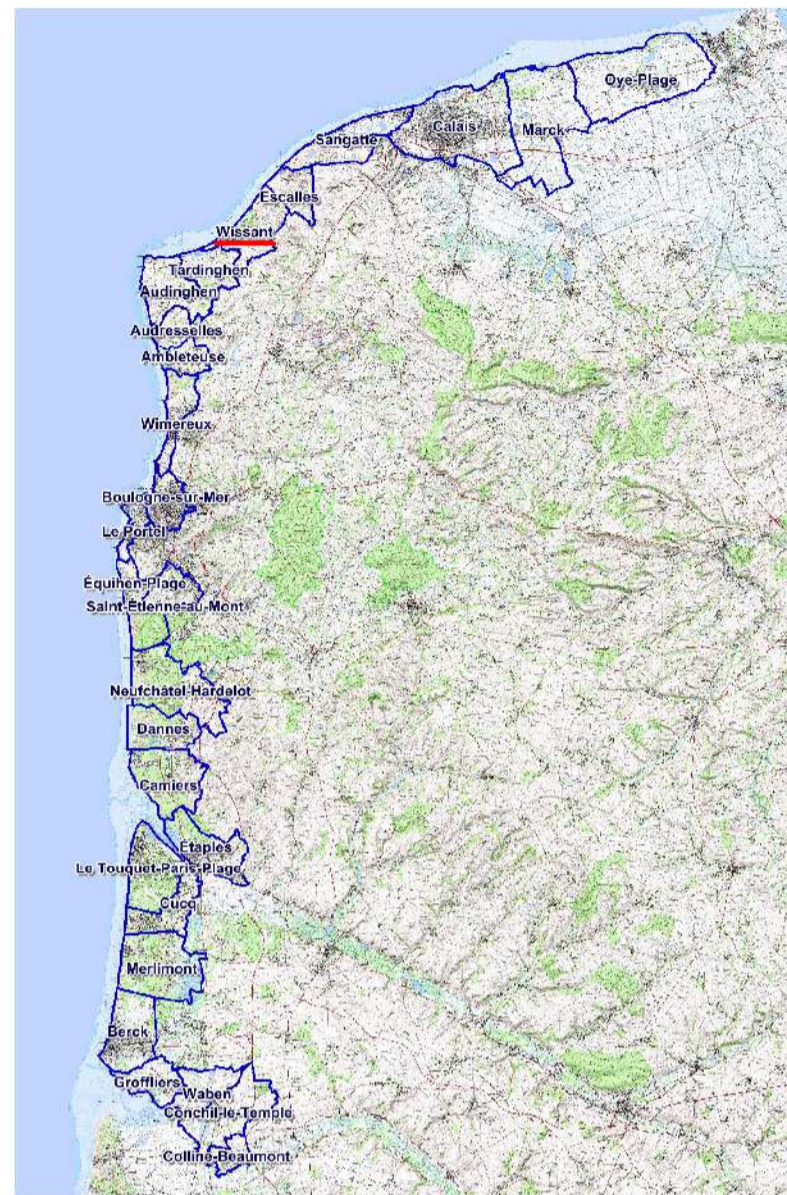

Echelle: 1/5000 ème



LEGENDE

- Limite de commune
- Bâtiment
- Eglise
- Mairie
- Camping
- Voie ferrée

Niveau d'aléa

- Très fort
- Fort
- Moyen
- Faible

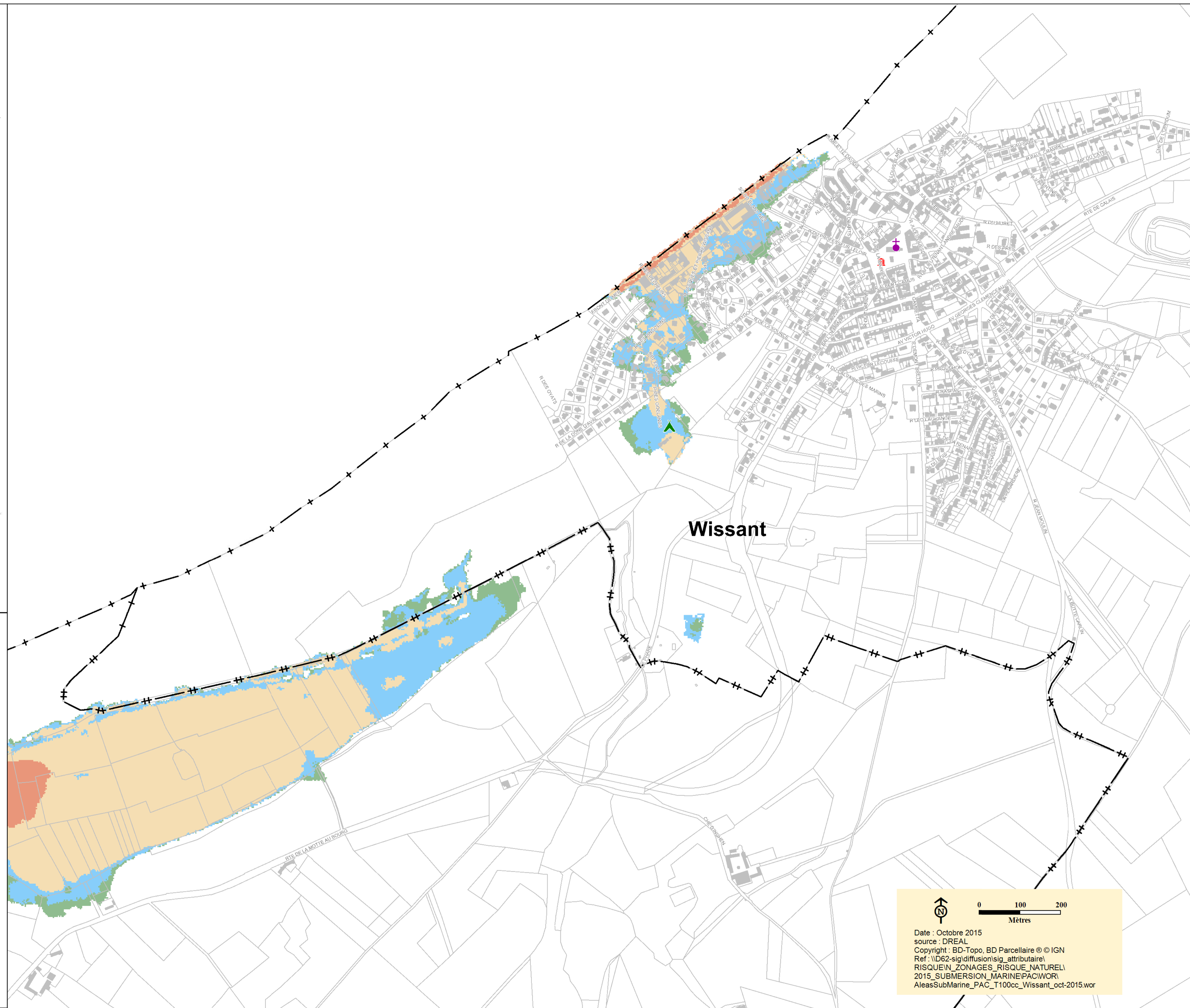

Date : Octobre 2015  
source : DREAL  
Copyright : BD-Topo, BD Parcelaire © IGN  
Ref : \D62-sig\diffusion\sig\_attributaire\  
RISQUEIN\_ZONAGES\_RISQUE\_NATUREL\  
2015\_SUBMERSION\_MARINE\PACWOR\  
AleasSubMarine\_PAC\_T100cc\_Wissant\_oct-2015.wor