

Aléa submersion marine de référence à l'horizon 2100

WIMILLE

Porter à connaissance

Date: octobre 2015

Echelle: 1/5000 ème

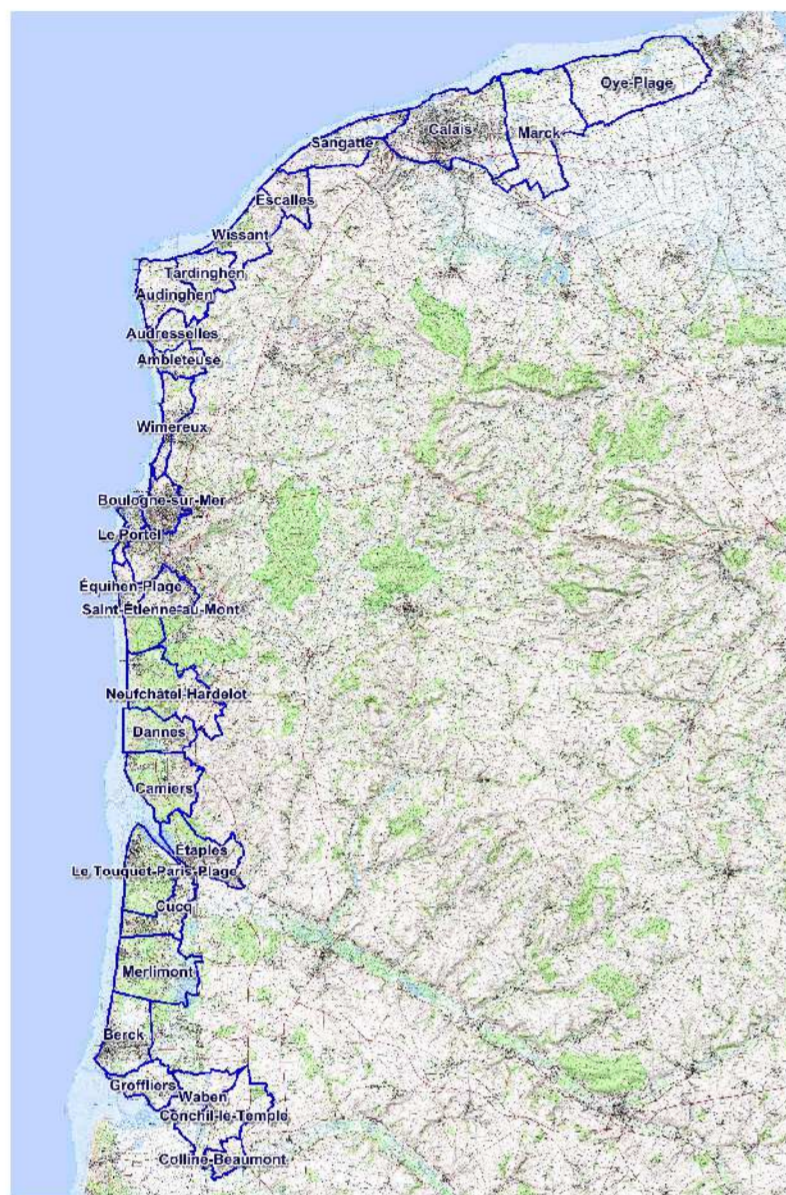

LEGENDE

- Limite de commune
- Bâtiment
- Eglise
- Mairie
- Camping
- Voie ferrée

Niveau d'aléa

- Très fort
- Fort
- Moyen
- Faible

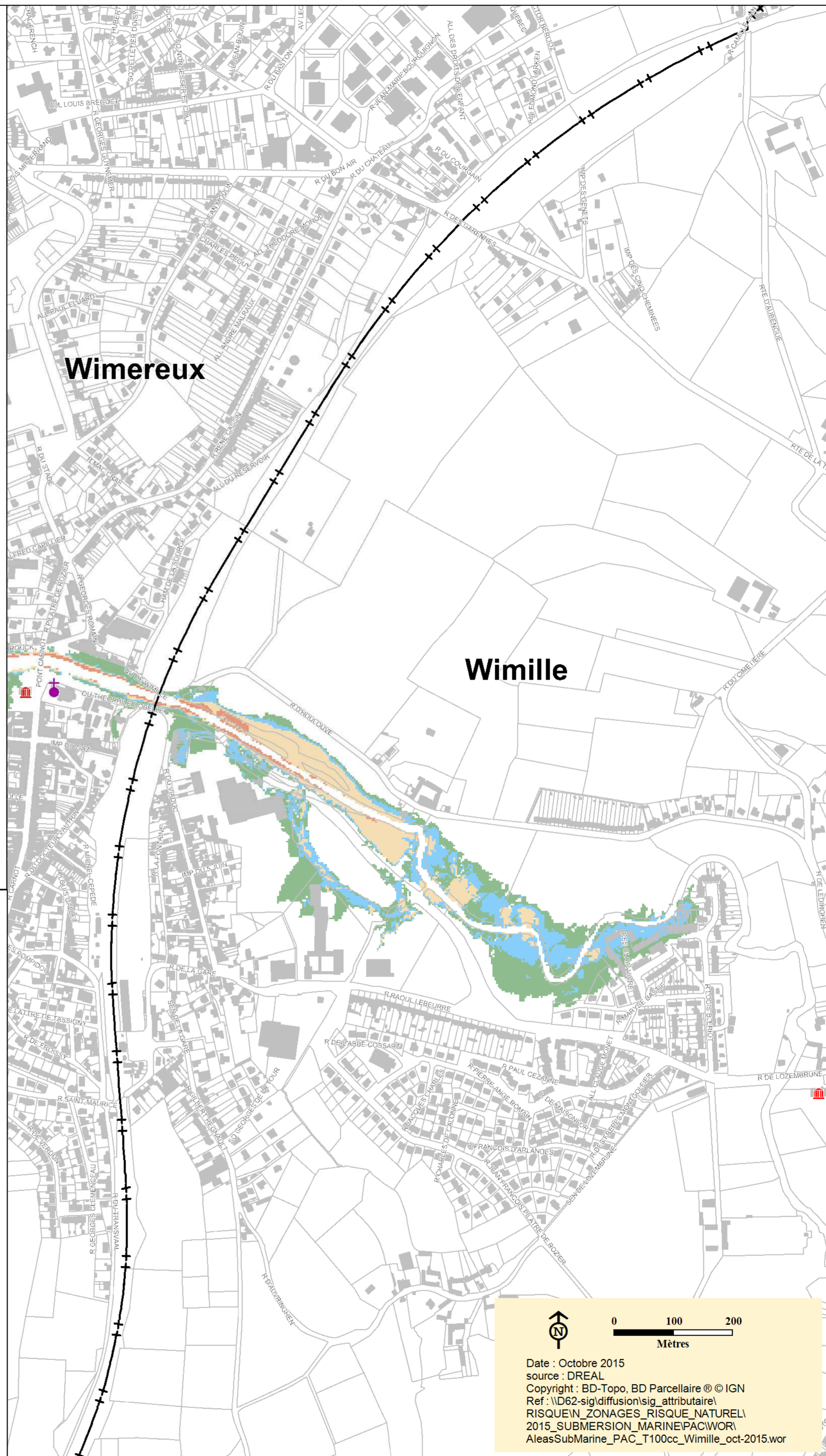

Date : Octobre 2015
 source : DREAL
 Copyright : BD-Topo, BD Parcellaire © IGN
 Ref : \\D62-sig\diffusion\sig_attributaire\1
 RISQUE\N_ZONAGES_RISQUE_NATUREL\1
 2015_SUBMERSION_MARINE\PAC\WOR\1
 AleasSubMarine_PAC_T100cc_Wimille_oct-2015.wor