

Aléa submersion marine de référence à l'horizon 2100

AUDINGHEN

Porter à connaissance

Date: octobre 2015

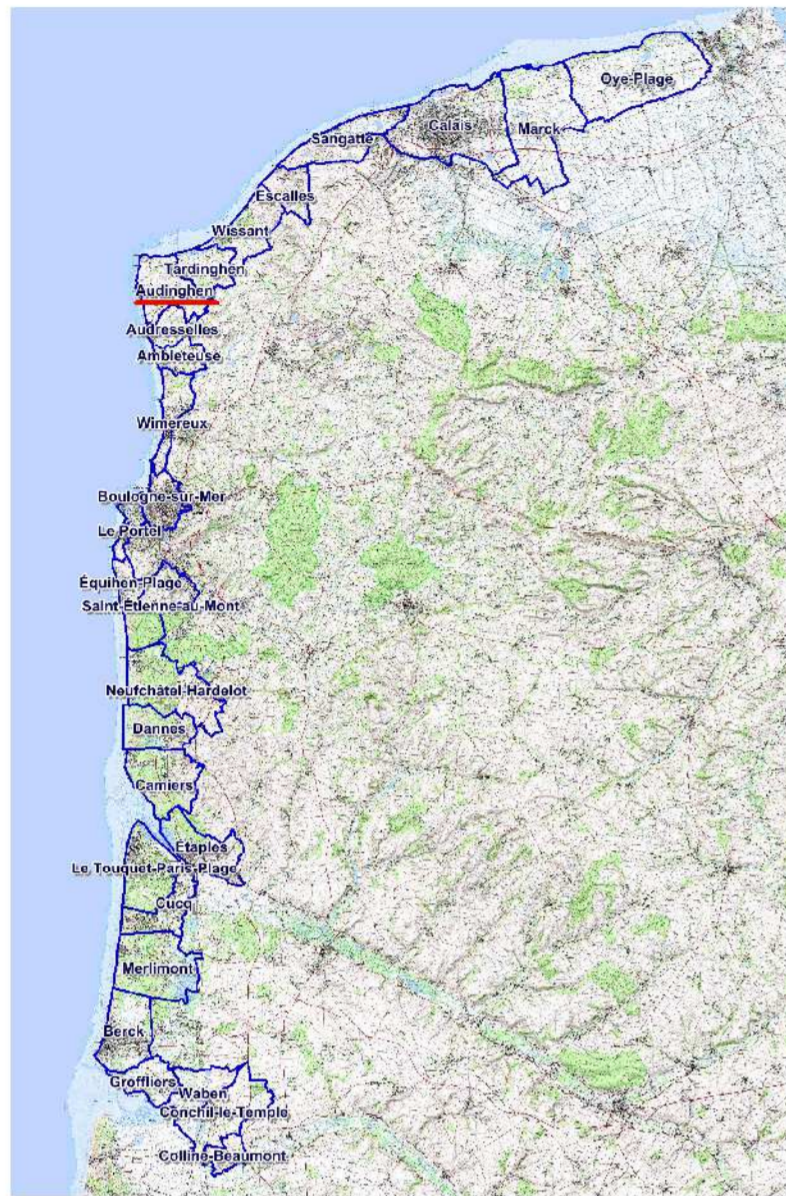

Echelle: 1/5000 ème

LEGENDE

- Limite de commune
- Bâtiment
- Eglise
- Mairie
- Camping
- Voie ferrée

Niveau d'aléa

- Très fort
- Fort
- Moyen
- Faible

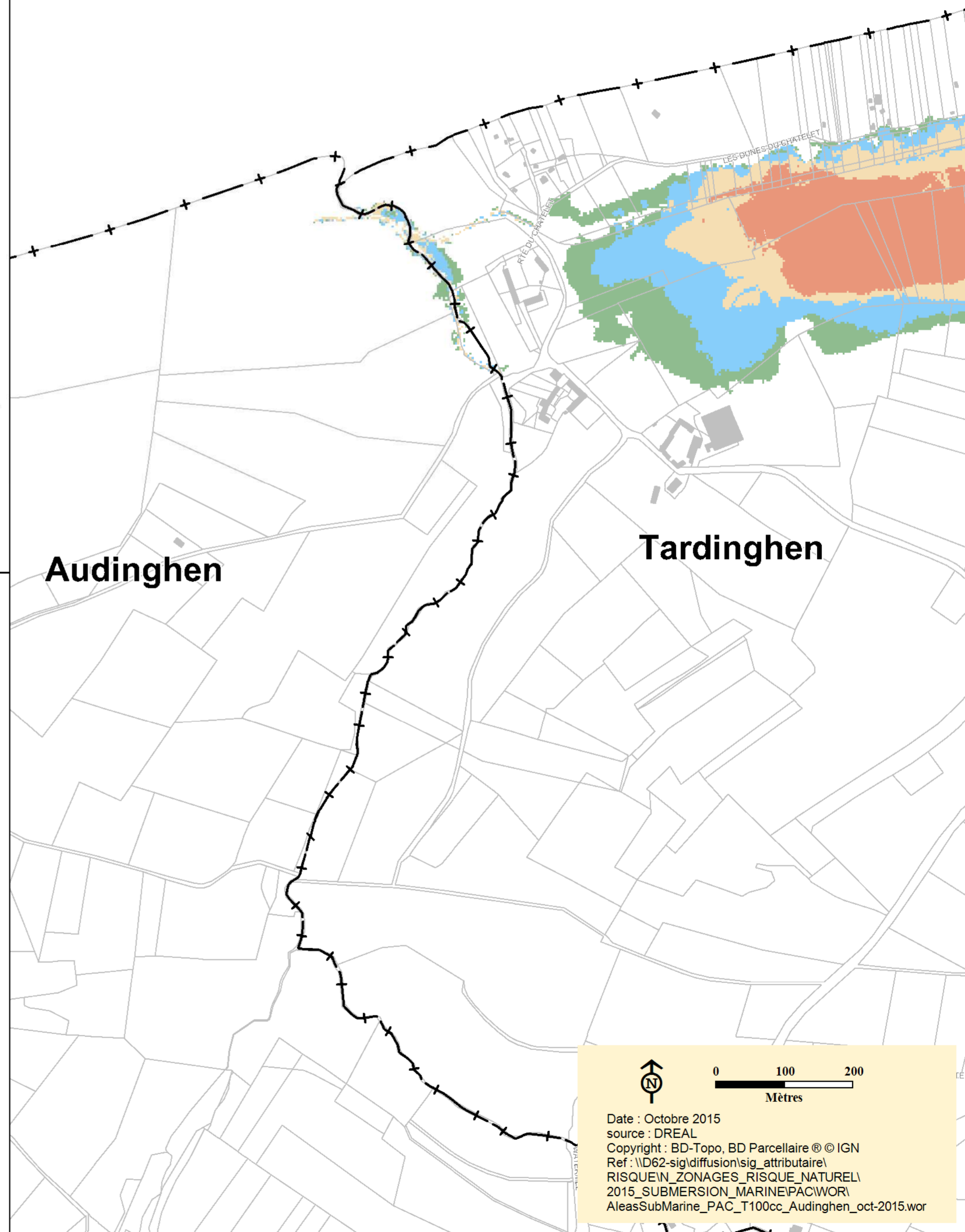

Date : Octobre 2015
source : DREAL
Copyright : BD-Topo, BD Parcellaire © IGN
Ref : \\D62-sig\diffusion\sig_attributaire\
RISQUE\N_ZONAGES_RISQUE_NATUREL\
2015_SUBMERSION_MARINE\PACIWOR\
AleasSubMarine_PAC_T100cc_Audinghen_oct-2015.wor