Aléa submersion marine de référence à l'horizon 2100

SANGATTE

Porter à connaissance

Date: octobre 2015

Echelle: 1/5000 ème

Liberté • Égalité • Fraternité
RÉPUBLIQUE FRANÇAISE
PRÉFET
DE PAS DE CALAIS
DIRECTION DES ÉCOLES DE PAS DE CALAIS
CITÉ ADMINISTRATIVE DE LA RÉPUBLIQUE
CS 20 000 - 62 100 CALAIS
Tél. : 03 21 21 20 00 - Fax : 03 21 21 20 01
Adresse Internet : www.ecoles.ac-lille.fr
TÉRÉNOMIN SAC

LEGENDE

- Limite de commune
- Bâtiment
- Eglise
- Mairie
- Camping
- Voie ferrée

Niveau d'aléa

- Très fort
- Fort
- Moyen
- Faible

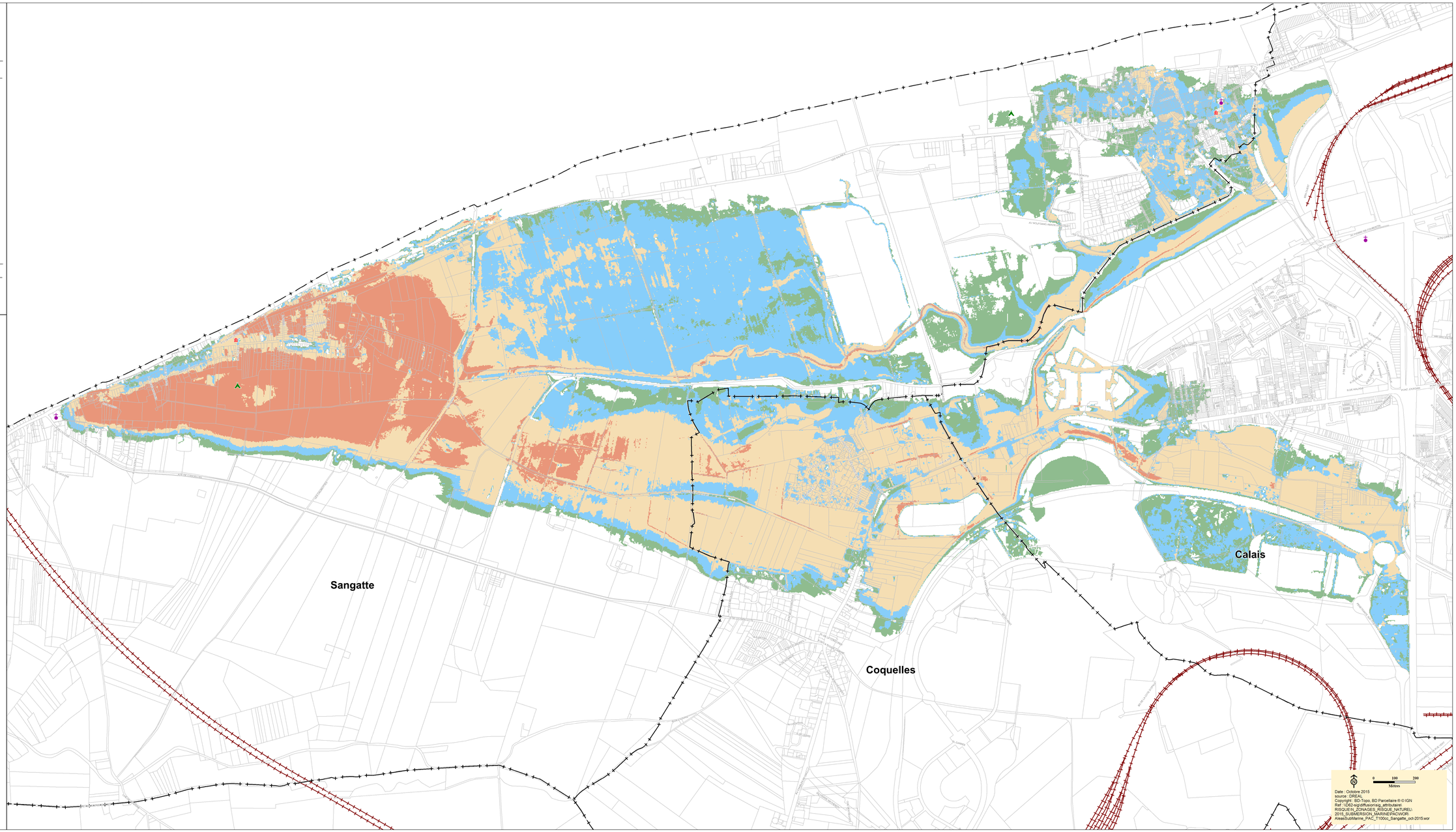

Date : Octobre 2015
source : DREAL
Copyright : BD-Topo, BD Parcellaire ® © IGN
Ref : \\D62-sig\diffusion\sig_attributaire\RISQUE\N_ZONAGES_RISQUE_NATUREL\2015_SUBMERSION_MARINE\PACWOR\AleasSubMarine_PAC_T100cc_Sangatte_oct-2015.wor