

Aléa submersion marine
de référence
à l'horizon 2100

MARCK

Porter à connaissance

Date: octobre 2015

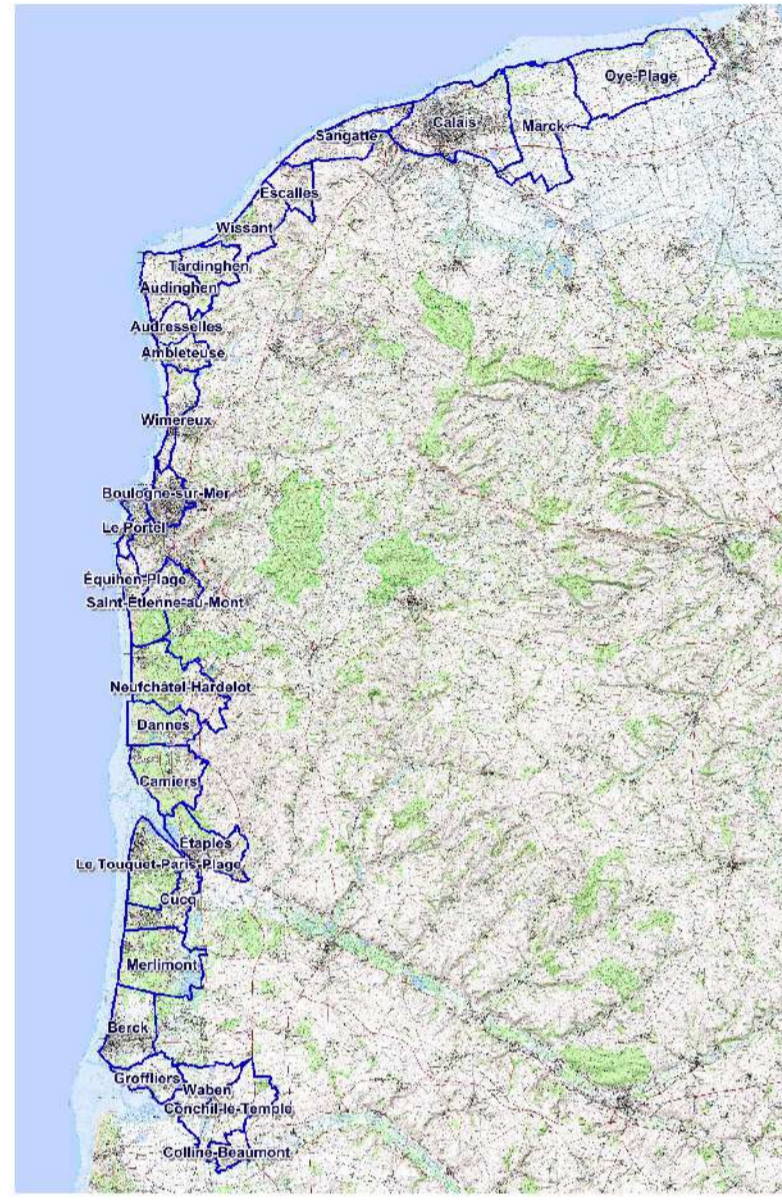

Echelle: 1/5000 ème



LEGENDE

- +— Limite de commune
- Bâtiment
- ✚ Eglise
- 🏛 Mairie
- 🏕 Camping
- 🚊 Voie ferrée

Niveau d'aléa

- 🔴 Très fort
- 🟠 Fort
- 🟡 Moyen
- 🟢 Faible

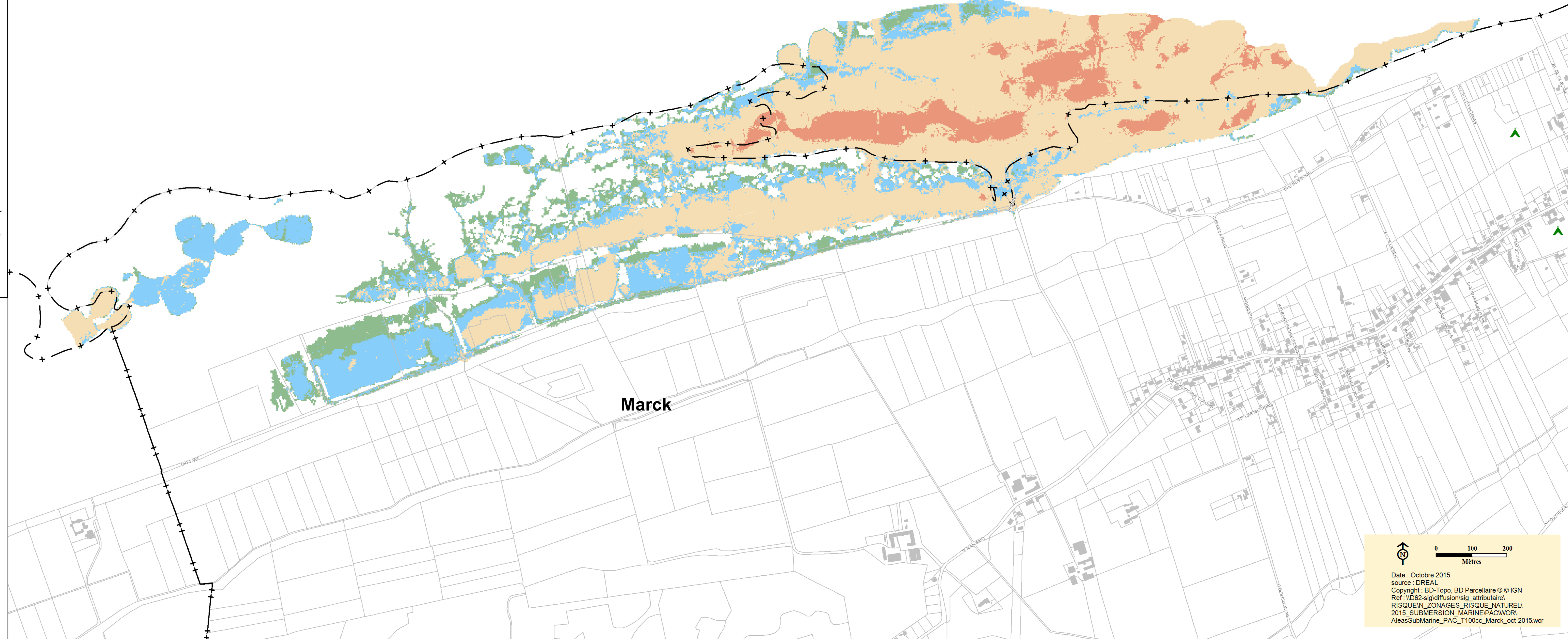

0 100 200
Mètres

Date : Octobre 2015
source : DREAL
Copyright : BD-Topo, BD Parcellaire © IGN
Ref : VD62-sigdiffusion/sig_attribution/
RISQUEIN_ZONAGES_RISQUE_NATUREL/
2015_SUBMERSION_MARINEPACWOR/
AleasSubMarine_PAC_T100cc_Marck_oct-2015.wor