

Aléa submersion marine
de référence
à l'horizon 2100

COQUELLES
Porter à connaissance

Date: octobre 2015



Echelle: 1/5000 ème

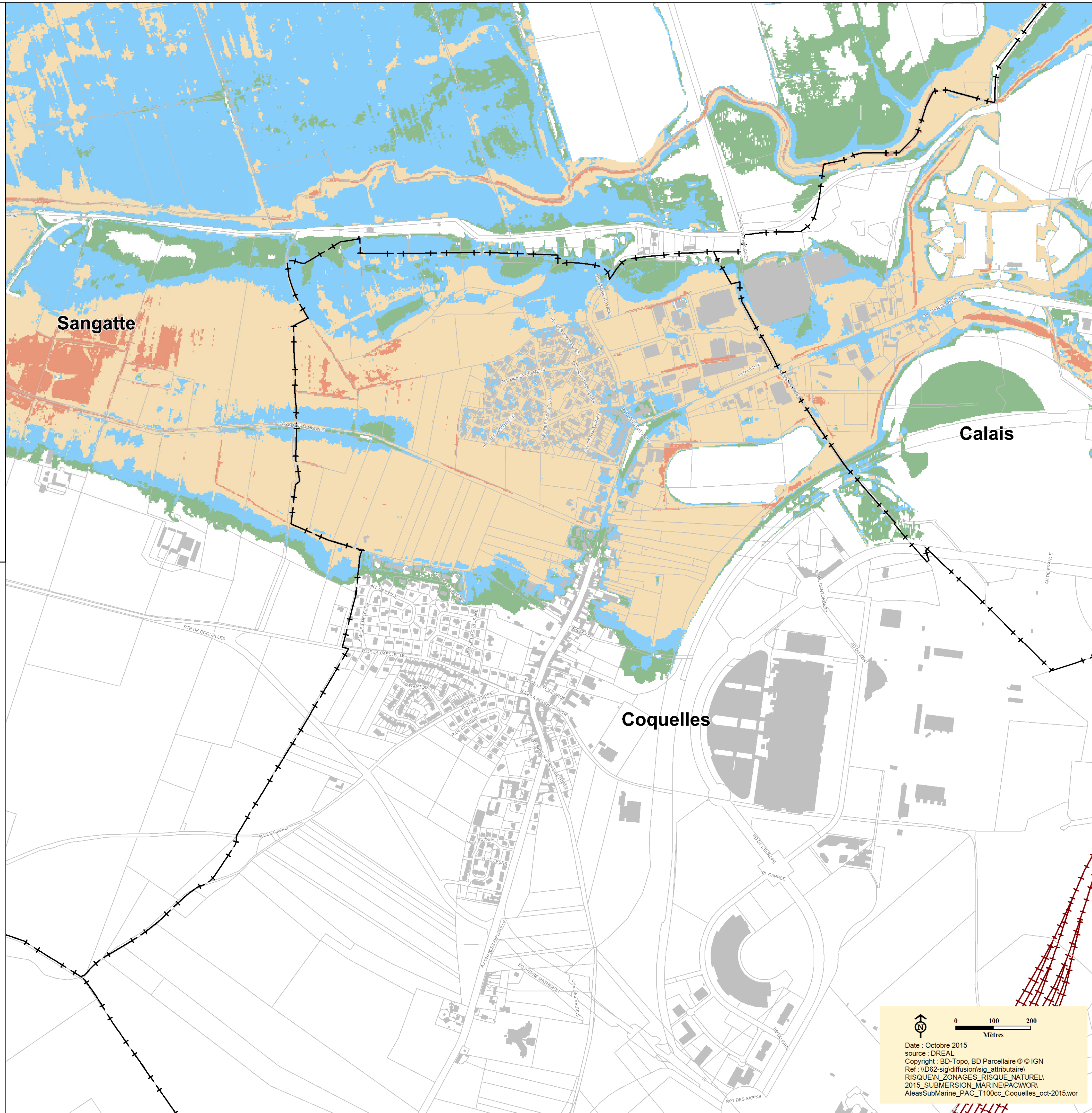

LEGENDE

- +— Limite de commune
- Bâtiment
- ✚ Eglise
- 🏛 Mairie
- 🏕 Camping
- +— Voie ferrée

Niveau d'aléa

- Très fort
- Fort
- Moyen
- Faible

0 100 200
Mètres

Date : Octobre 2015
source : DREAL
Copyright : BD-Topo, BD Parcellaire © IGN
Ref: \D62-sig\diffusion\sig_attribution\1
RISQUEIN_ZONAGES_RISQUE_NATUREL\2015_SUBMERSION_MARINE\PAIWOR\AleasSubMarine_PAC_T100cc_Coquelles_oct-2015.wor