Aléa submersion marine
de référence
pour un aléa centenal

SANGATTE

Porter à connaissance

Date: octobre 2015

Echelle: 1/5000 ème

Préfecture du Pas-de-Calais
RÉPUBLIQUE FRANÇAISE
DÉPARTEMENT DU PAS-DE-CALAIS
DIRECTION DÉPARTEMENTALE DES TERRITOIRES ET DE LA MER
SERVICE DES RISQUES NATURELS ET TECHNOLOGIQUES
TERRITOIRES DE LA MER

LEGENDE

- Limite de commune
- Bâtiment
- Eglise
- Mairie
- Camping
- Voie ferrée

Niveau d'aléa

- Très fort
- Fort
- Moyen
- Faible

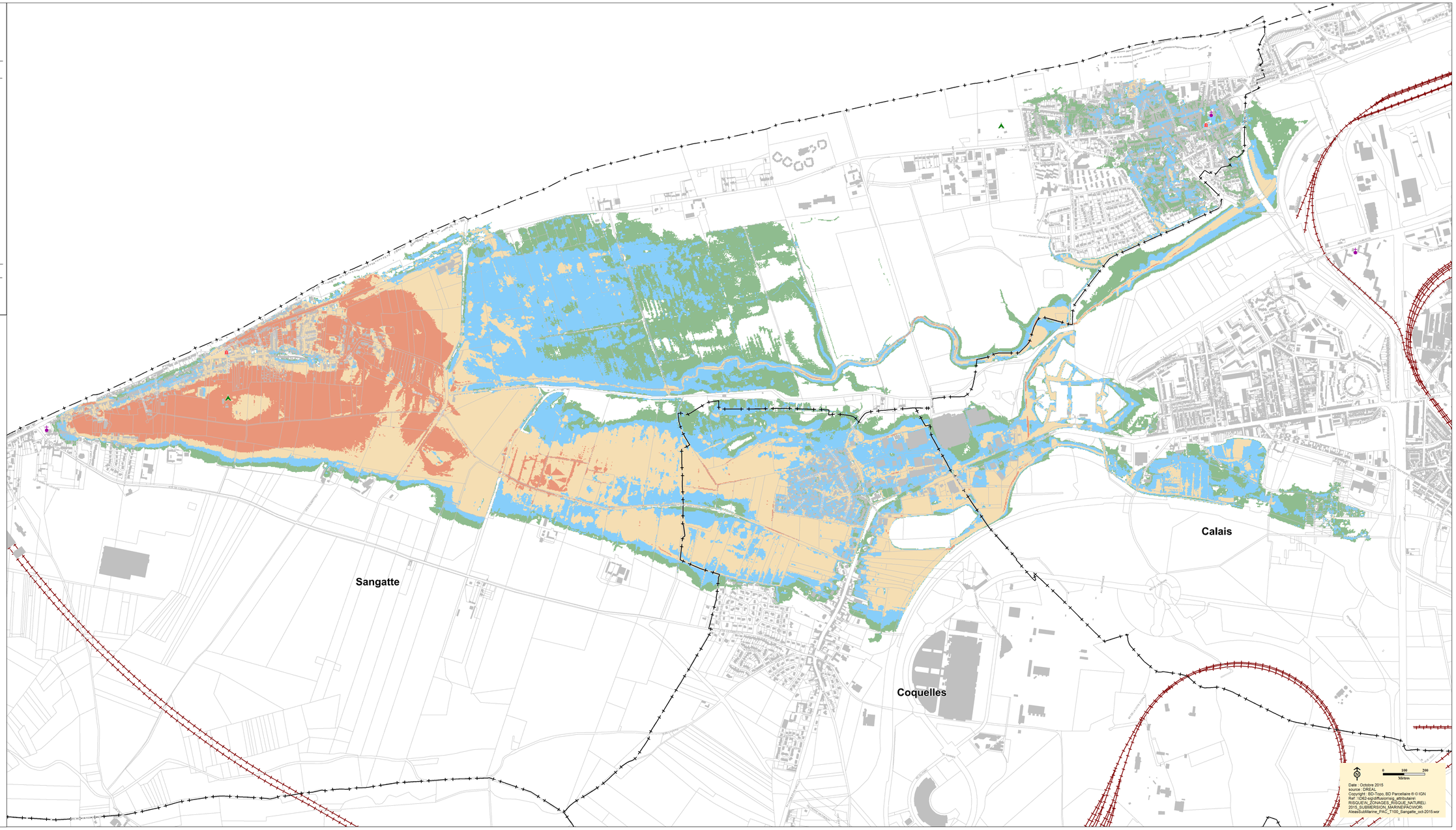

Date : Octobre 2015
source : DREAL
Copyright : BD-Topo, BD Parcellaire ® © IGN
Ref : \\D62-srgdiffusion\sig_attributaire\RISQUEN_ZONAGES_RISQUE_NATUREL\2015_SUBMERSION_MARINE\PACWORK\AleaSubMarine_PAC_T100_Sangatte_oct-2015.wor