

Aléa submersion marine
de référence
à l'horizon 2100

VERTON

Porter à connaissance

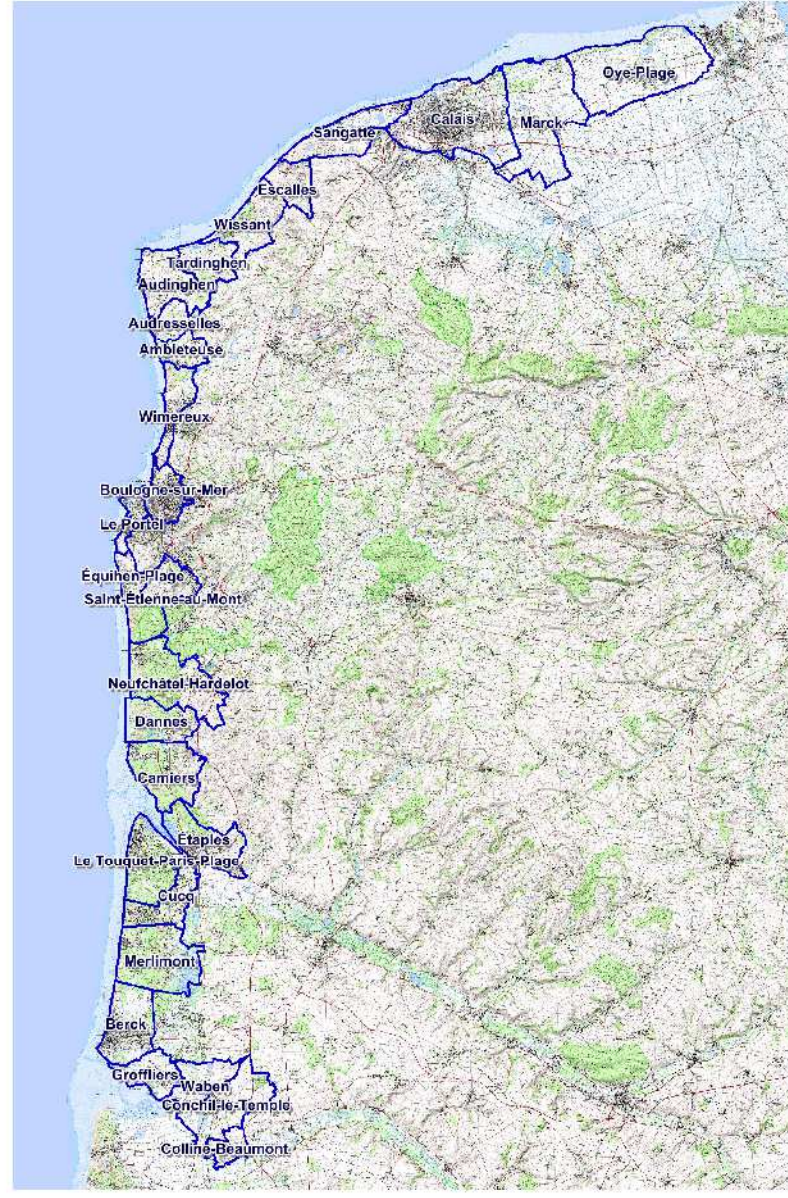

LEGENDE

- +— Limite de commune
- Bâtiment
- ✚ Eglise
- 🏛 Mairie
- 🏕 Camping
- +— Voie ferrée

Niveau d'aléa

- 🔴 Très fort
- 🟠 Fort
- 🟡 Moyen
- 🟢 Faible

Date: octobre 2015

Echelle: 1/5000 ème

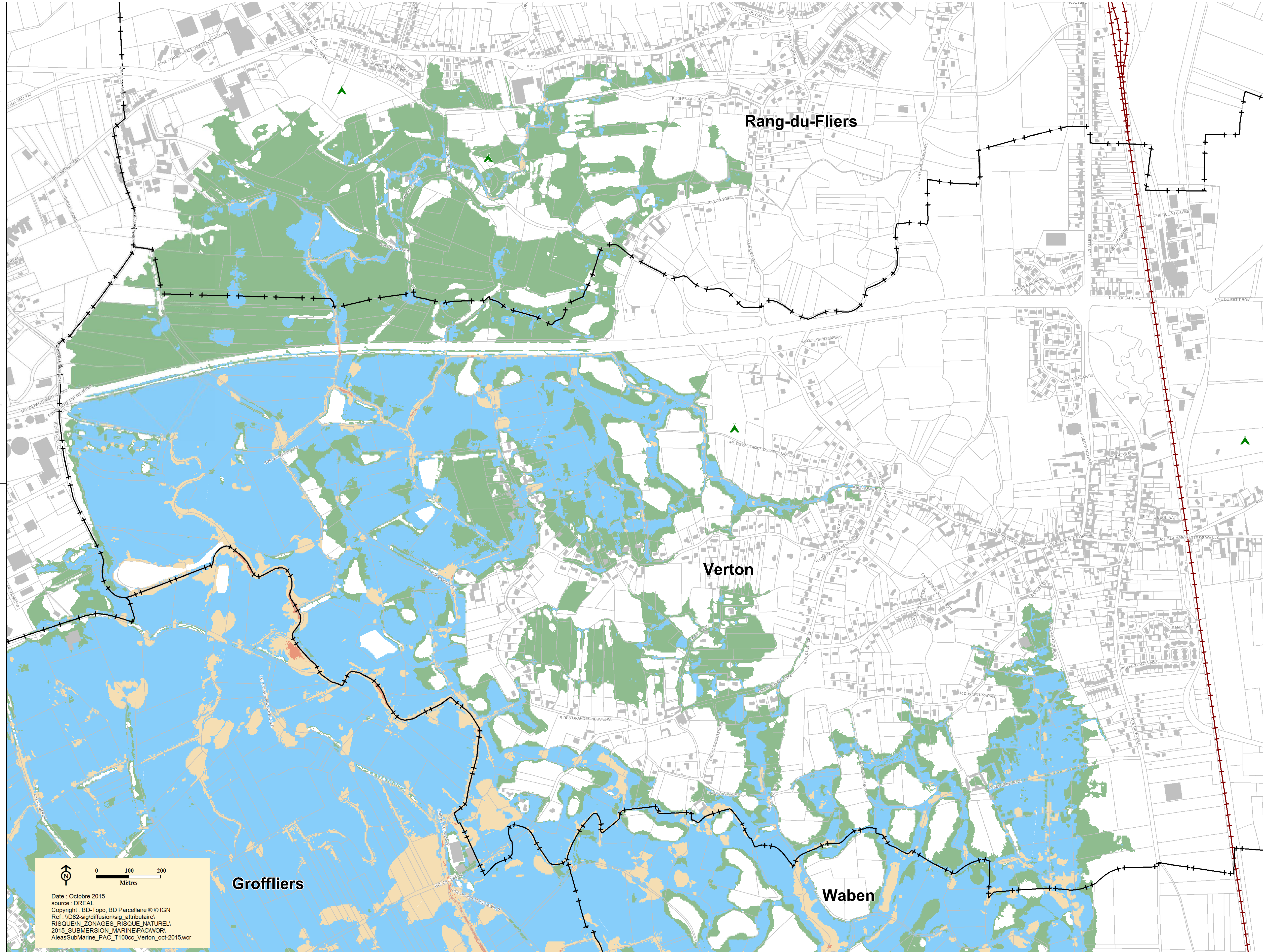

Date : Octobre 2015
source : DREAL
Copyright : BD-Topo, BD Parcellaire © IGN
Ref : \D62-sig\diffusion\sig_attributaire\
RISQUEIN_ZONAGES_RISQUE_NATUREL\
2015_SUBMERSION_MARINEPACWOR\
AleasSubMarine_PAC_T100cc_Verton_oct-2015.wor