

Aléa submersion marine de référence à l'horizon 2100

MERLIMONT

Porter à connaissance

Date: octobre 2015

Echelle: 1/5000 ème

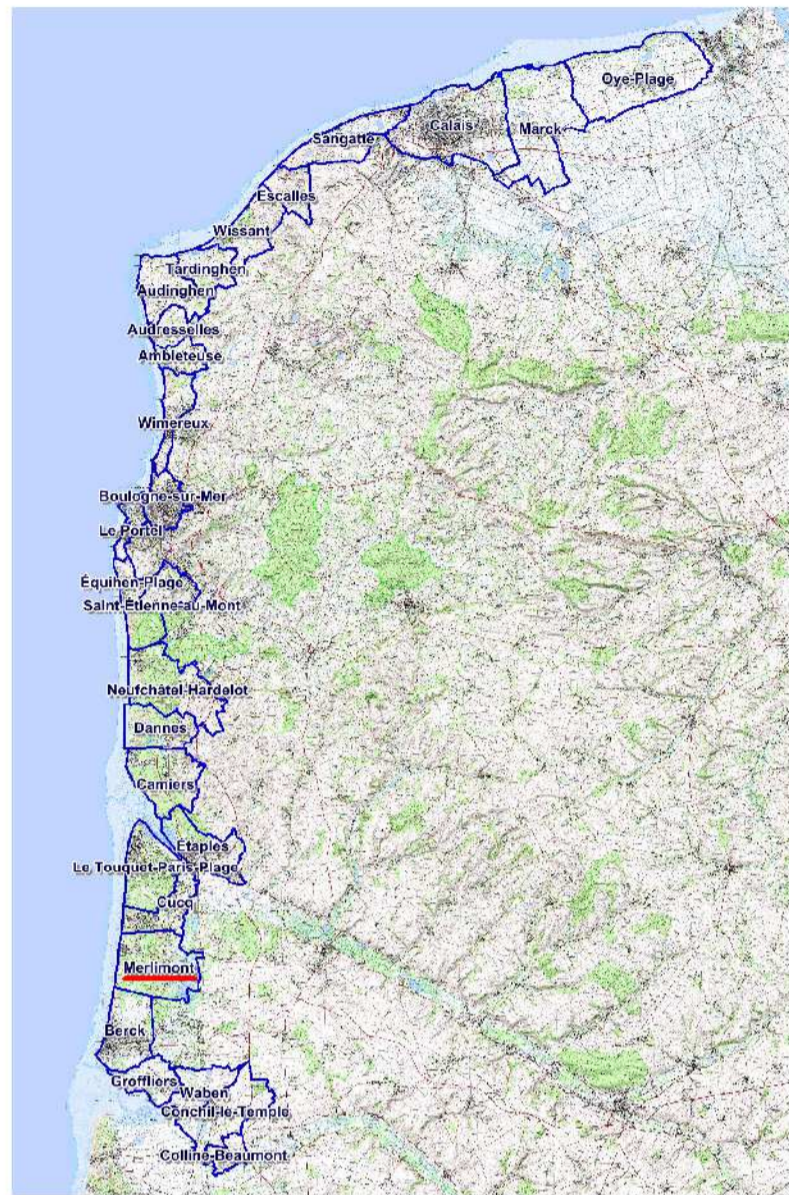

LEGENDE

- +—+ Limite de commune
- Bâtiment
- ✚ Eglise
- ⌚ Mairie
- ▲ Camping
- +—+ Voie ferrée

Niveau d'aléa

- Très fort
- Fort
- Moyen
- Faible

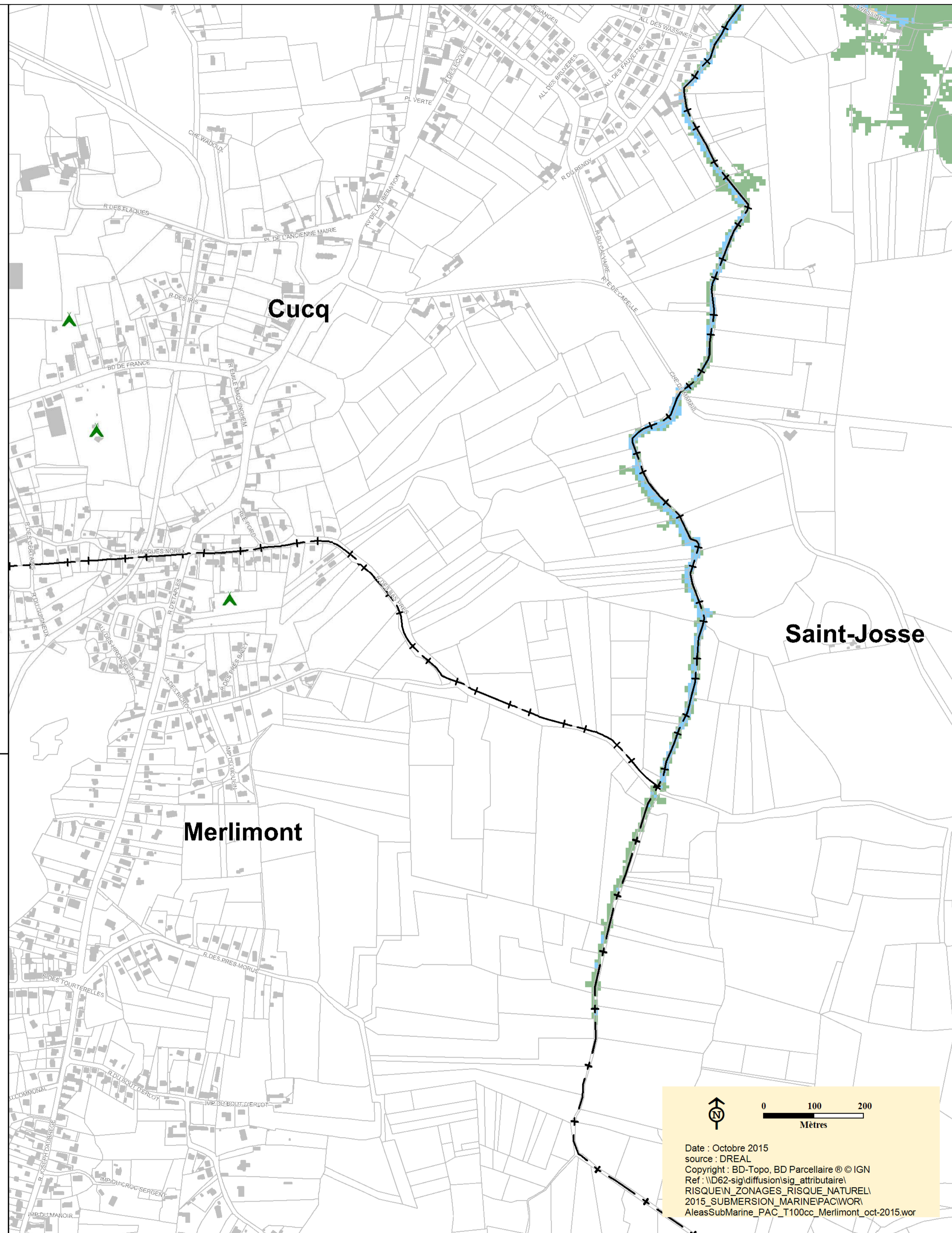

Date : Octobre 2015
source : DREAL
Copyright : BD-Topo, BD Parcellaire © IGN
Ref : \\D62-sig\diffusion\sig_attributaire\ RISQUEIN_ZONAGES_RISQUE_NATUREL\ 2015_SUBMERSION_MARINE\PACWOR\ AleasSubMarine_PAC_T100cc_Merlimont_oct-2015.wor