

Aléa submersion marine
de référence
à l'horizon 2100

ETAPLES

Porter à connaissance

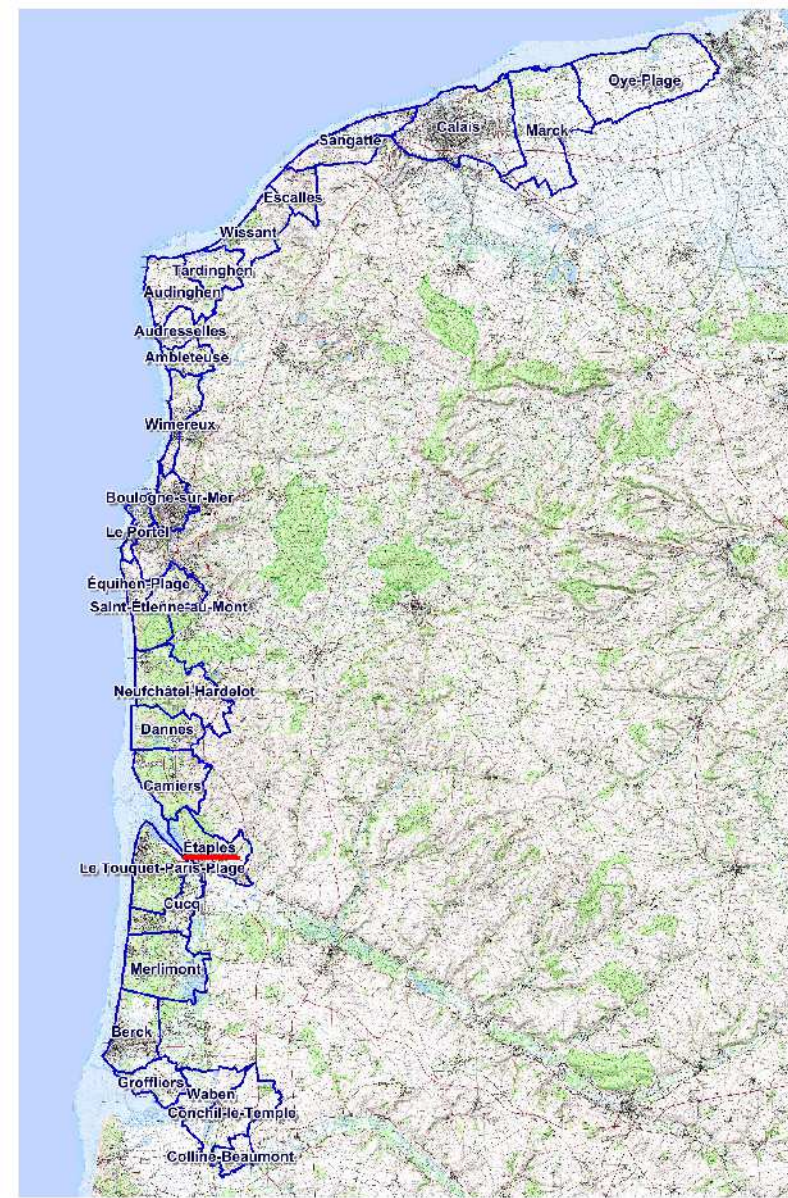

LEGENDE

- +—+— Limite de commune
- Bâtiment
- ✚ Eglise
- 🏛 Mairie
- 🏕 Camping
- 🚊 Voie ferrée

Niveau d'aléa

- 🔴 Très fort
- 🟡 Fort
- 🟢 Moyen
- 🟠 Faible

Date: octobre 2015

Echelle: 1/5000 ème

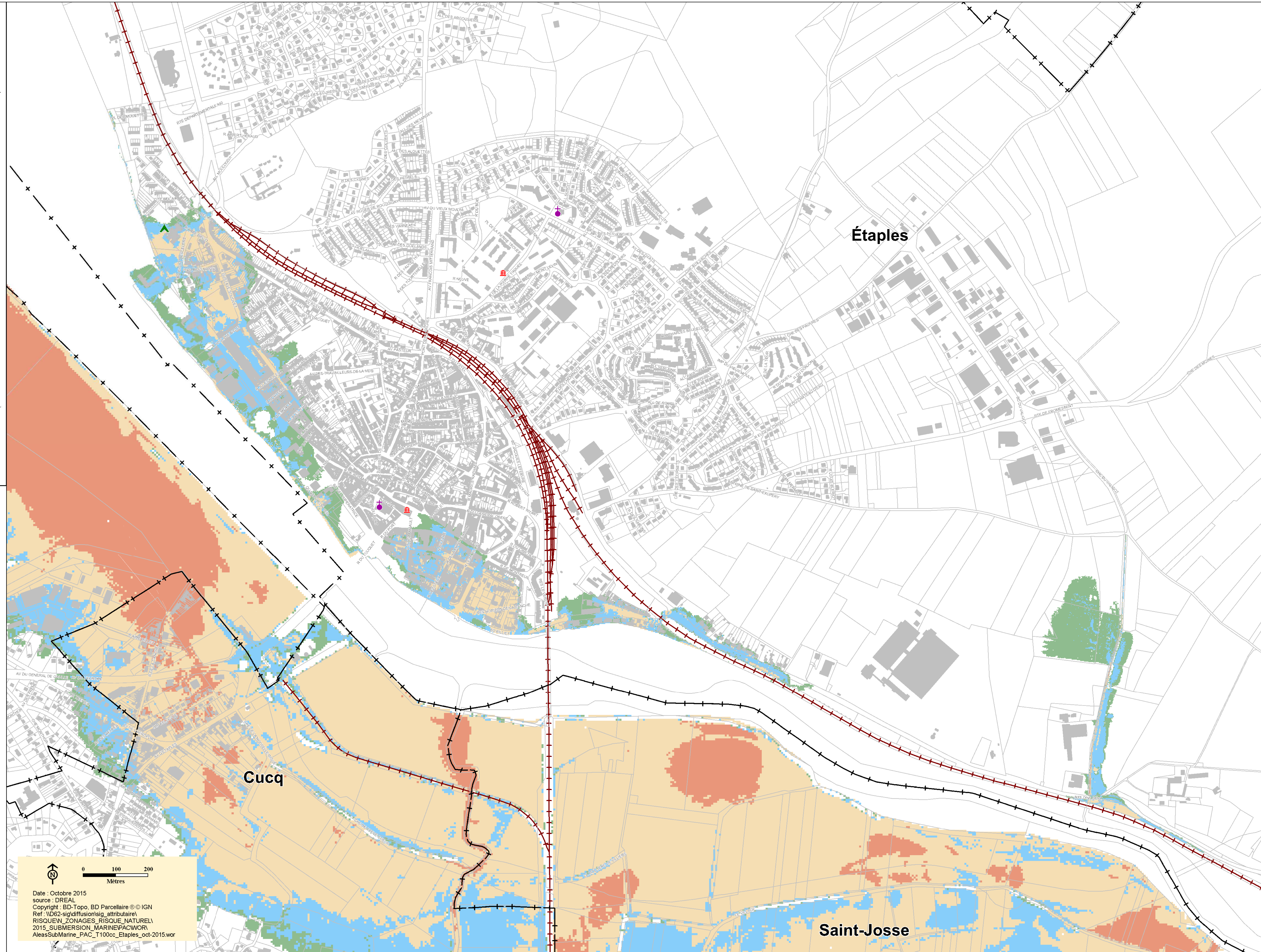

0 100 200
Mètres

Date : Octobre 2015
source : DREAL
Copyright : BD-Topo, BD Parcellaire © IGN
Ref : VD62-sigdiffusion/sig_attribution
RISQUEIN_ZONAGES_RISQUE_NATUREL
2015_SUBMERSION_MARINEPACWOR
AleasSubMarine_PAC_T100cc_Etaples_oct-2015.wor