

**Aléa submersion marine de référence à l'horizon 2100**

**CUCQ**

**Porter à connaissance**

Date: octobre 2015



Echelle: 1/5000 ème

**LEGENDE**

- Limite de commune
- Bâtiment
- Eglise
- Mairie
- Camping
- Voie ferrée

**Niveau d'aléa**

- Très fort
- Fort
- Moyen
- Faible

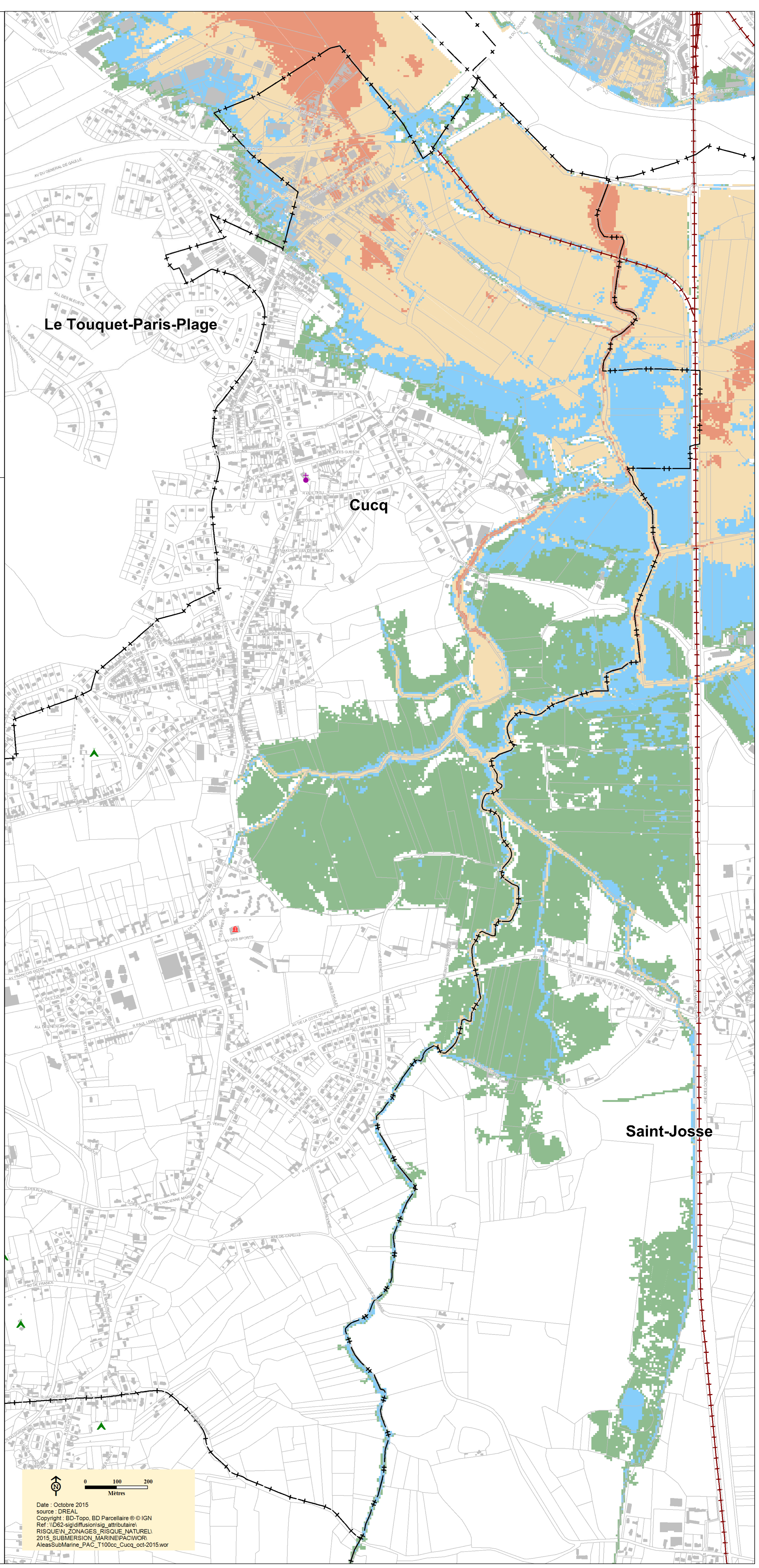

0 100 200  
Mètres

Date : Octobre 2015  
source : DREAL  
Copyright : BD-Topo, BD-Parcellaire © IGN  
Ref : (V02-sigdiffusion) sig\_attribution  
RISQUEIN\_ZONAGES\_RISQUE\_NATUREL  
2015\_SUBMERSION\_MARINE(PACWOR)  
AleasSubMarine\_PAC\_T100cc\_Cucq\_oct-2015.wor