Commune de LOOS-EN-GOHELLE (62528)

Examen au cas par cas pour les PPR Miniers

cartographie: courbe enveloppe des aléas

Liberté • Égalité • Fraternité
RÉPUBLIQUE FRANÇAISE
PRÉFET
DU PAS-DE-CALAIS
DIRECTION DEPARTEMENTALE DES TERRITOIRES ET DE LA MER
Tél. : 03 21 21 20 00 Fax : 03 21 21 20 01
62, JEAN-MARIE TJIBAOU BP 710 62022 ARRAS CEDEX
MISSION SIG

Echelle : 1 / 10 000

Date : 15/01/2015

Dessin :

Ref : sig_attrib/Amenag-Urbanisme/AssietteServitude/Etude-Recollement-Servitudes/62528Loos-en-Gohelle/Wor/Loos-en-Gohelle

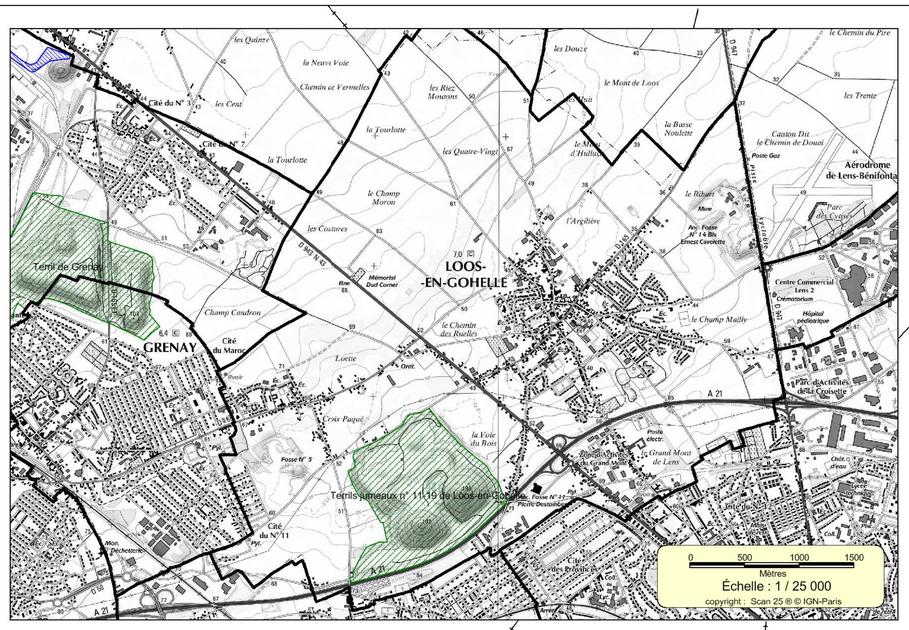

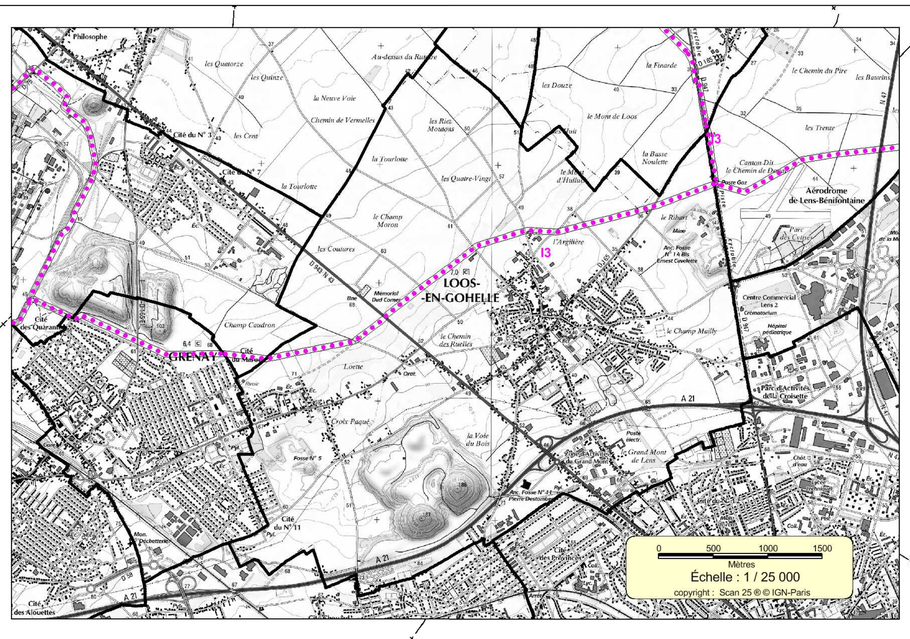

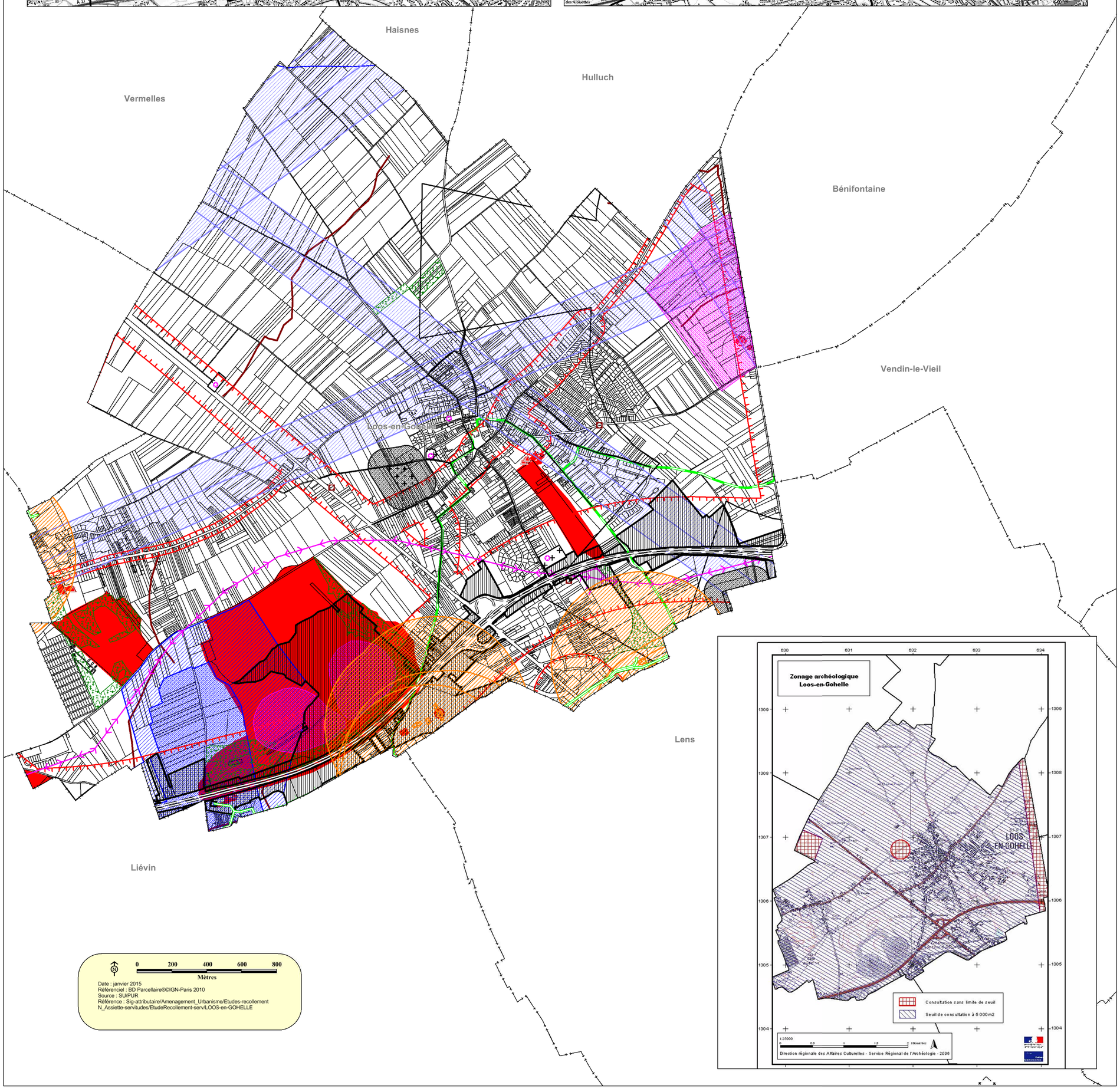

1) Servitudes d'utilité publique

- **A5** Canalisation publique d'eau potable ou assainissement
- **AC1** Monument historique classé ou inscrit
- **EL7** Alignement
- **EL11** Interdiction d'accés grévant les propriétés limitrophes des routes express
- **I3** Canalisation de transport de gaz ainsi que Gazonor et Nexans
- **I4** Ligne ou canalisation électrique H.T
- **I6** Mine et carrière
- **PT2** Servitude radioélectrique de protection contre les obstacles
- **T5** Servitude aéronautique de dégagement

2) Informations et Obligations diverses

- **AD** (F10 - M1) Autorisation de Défrichement
- **AS1p** (Périmètre rapproché, Périmètre éloigné, Captage, Périmètre immédiat) Projet de protection des captages d'eau potable
- **ATB** Axe Terrestre Bruyant
- **EP** Edifice à valeur Patrimoniale
- **PPM** Protection autour des Puits de Mine
- **CCS** Cavité et Carrière Souterraine (source BRGM 2012)
  La position mentionnée ne permet pas la localisation précise sur le terrain .
  Pour tous travaux à proximité des cavités, il est nécessaire de se référer à l'inventaire des cavités et carrières souterraines non minières (BRGM)
- **TM** Tranchée Militaire / sapes (source BRGM 2003)
- **CYCLO** (A19 - G1) Itinéraire Cyclotouristique
- **ILE** (Liaison Equestre, A27 - I1 - 3) Itinéraire de liaison équestre (source : Conseil Général)
- **INT2** Protection des cimetières militaires
- **ZNIEFF1** Zone Naturelle d'Intérêt Ecologique, Faunistique et Floristique de type 1 (source DREAL) *(encart: 1/25000e)*
- Courbes enveloppes des aléas miniers