Annexe n°1

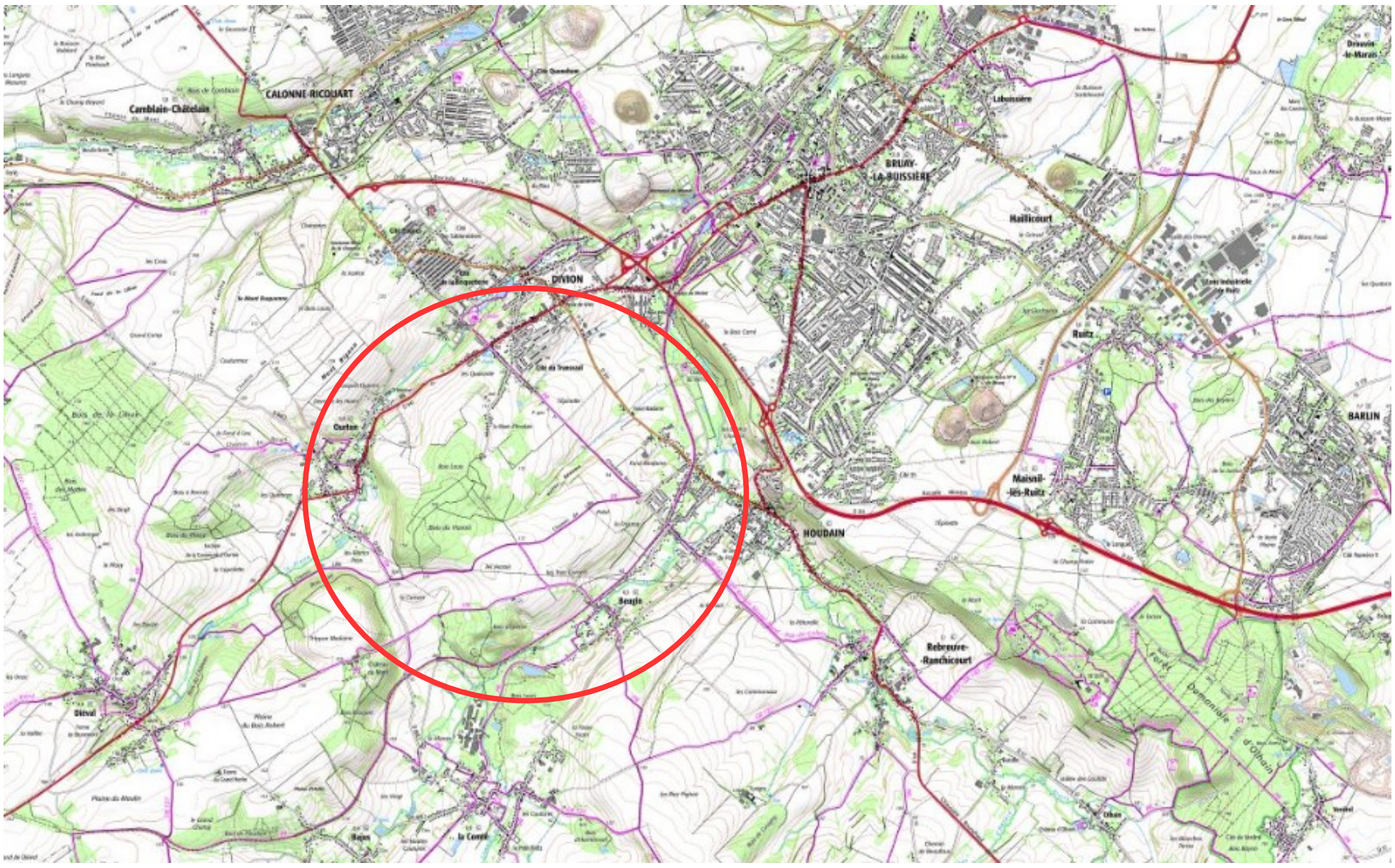

Situation du projet

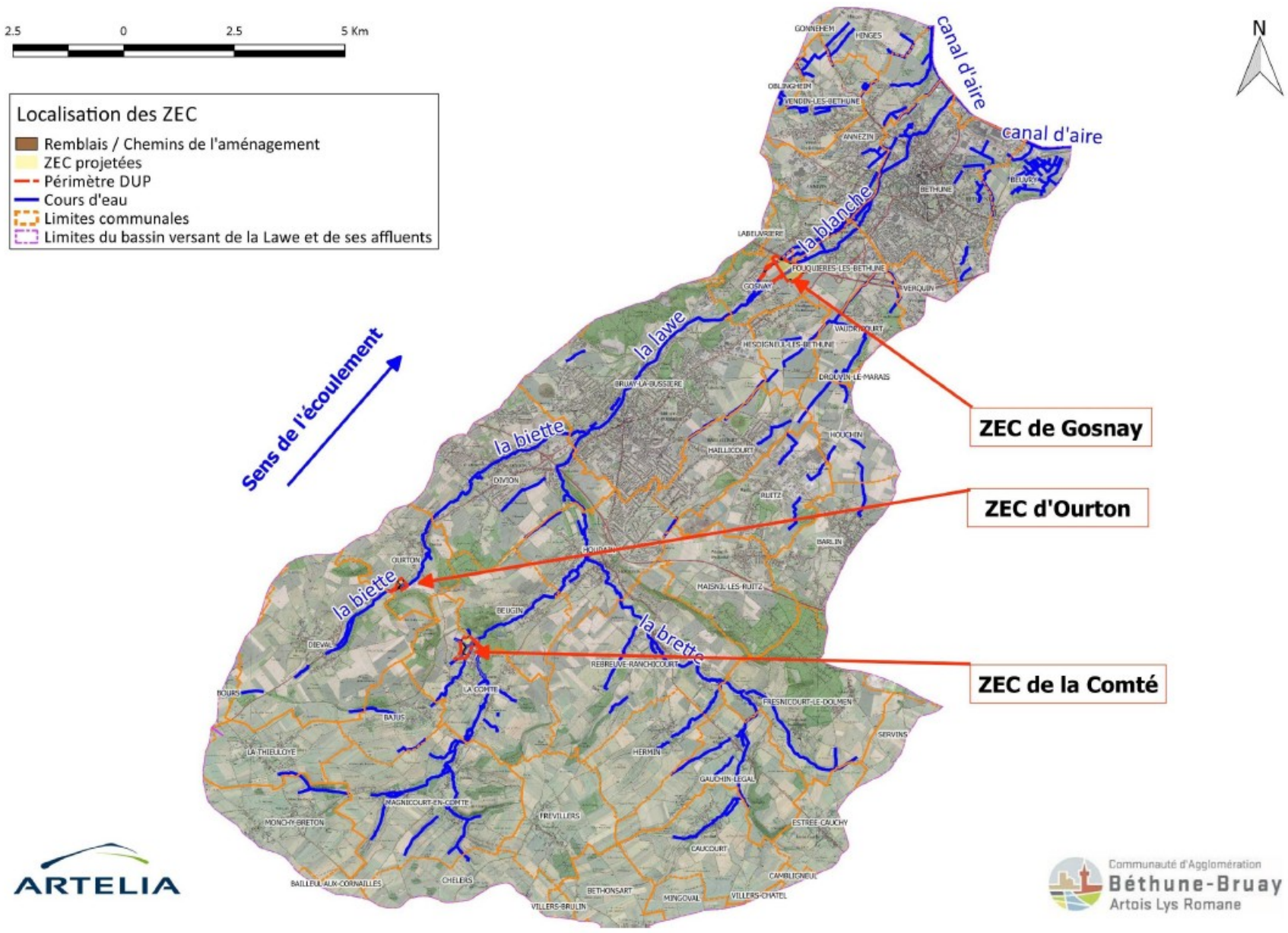

Situation des travaux

Annexe n°2

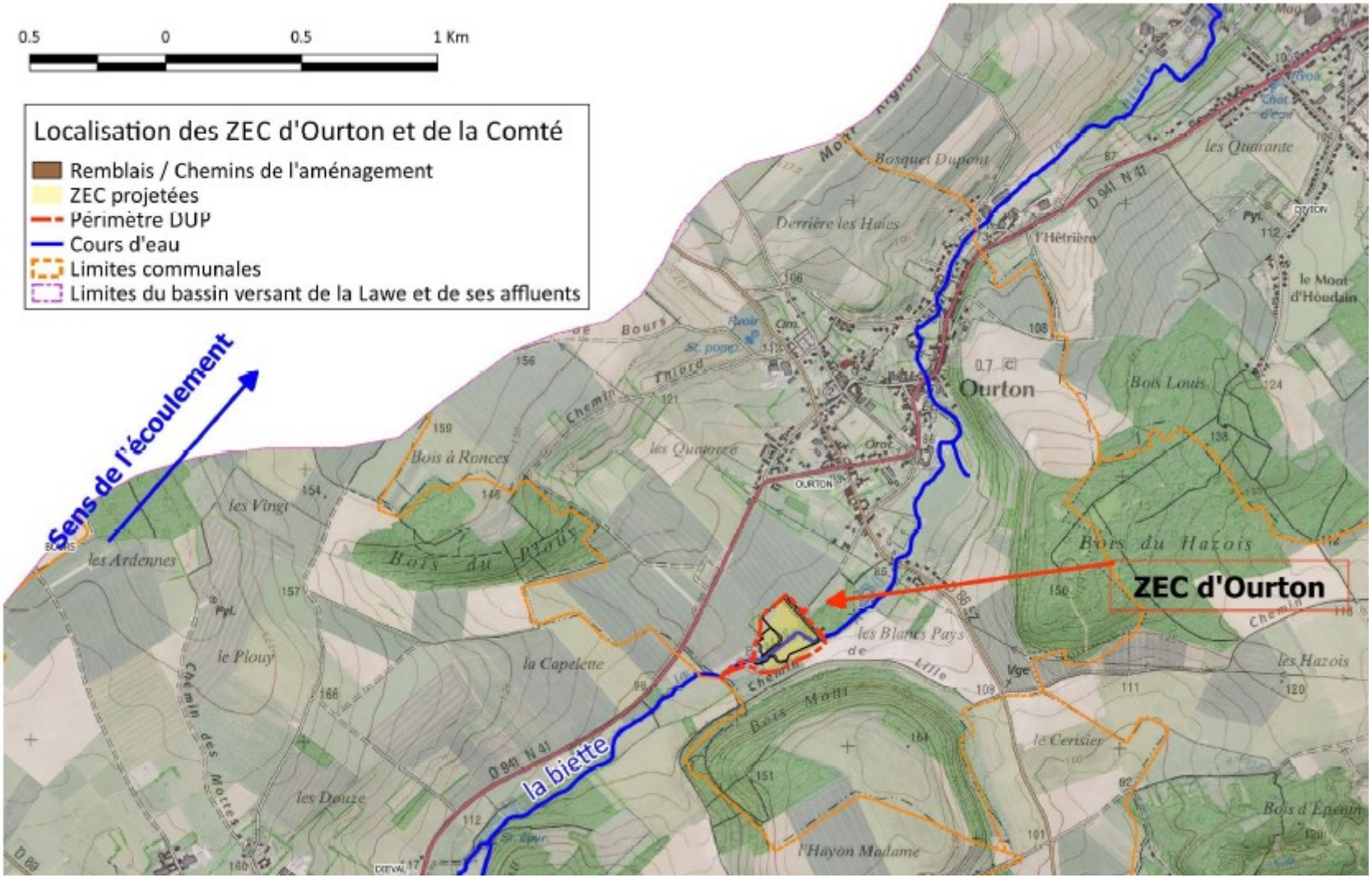
0.5
0
0.5
1 Km
Localisation des ZEC d'Ourton et de la Comté
Remblais / Chemins de l'aménagement
ZEC projetées
Périmètre DUP
Cours d'eau
Limites communales
Limites du bassin versant de la Lawe et de ses affluents
Sens de l'écoulement
la biette
ZEC d'Ourton
Ourton
les Ardennes
le Plouy
la Capelette
les Douze
les Vingt
Bois à Ronces
Bois du Plouy
Bois du Hazois
les Hazois
Bois Louis
le Mont d'Houdain
les Quarante
Bosquet Dupont
Derrière les Haies
l'Hêtrière
les Blancs Pays
Bois Molli
le Cerisier
l'Hayon Madame
Bois d'Epenin
les Quatorze
Chemin des Mottes

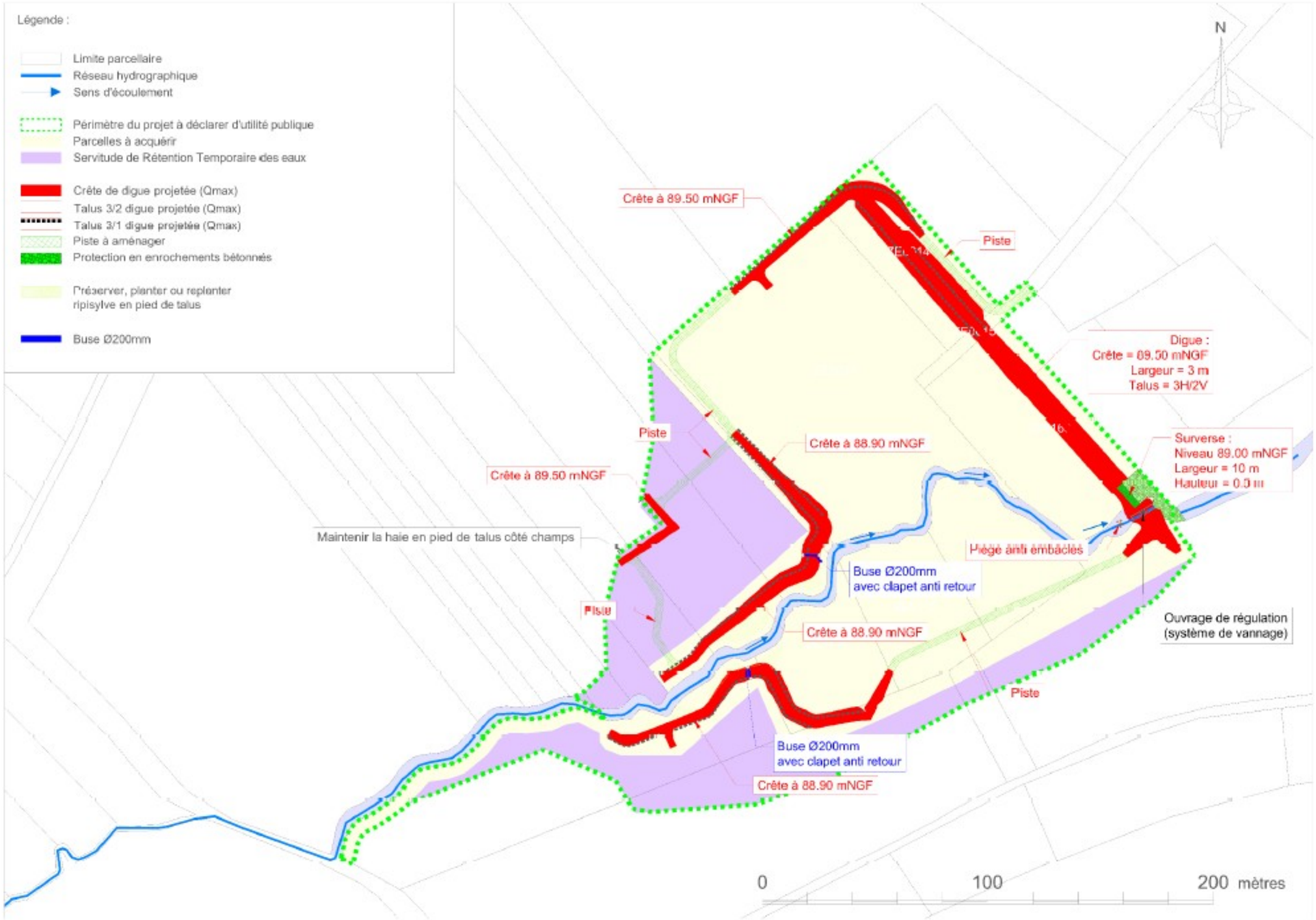

ZEC n°1 située à OURTON

Annexe n°3

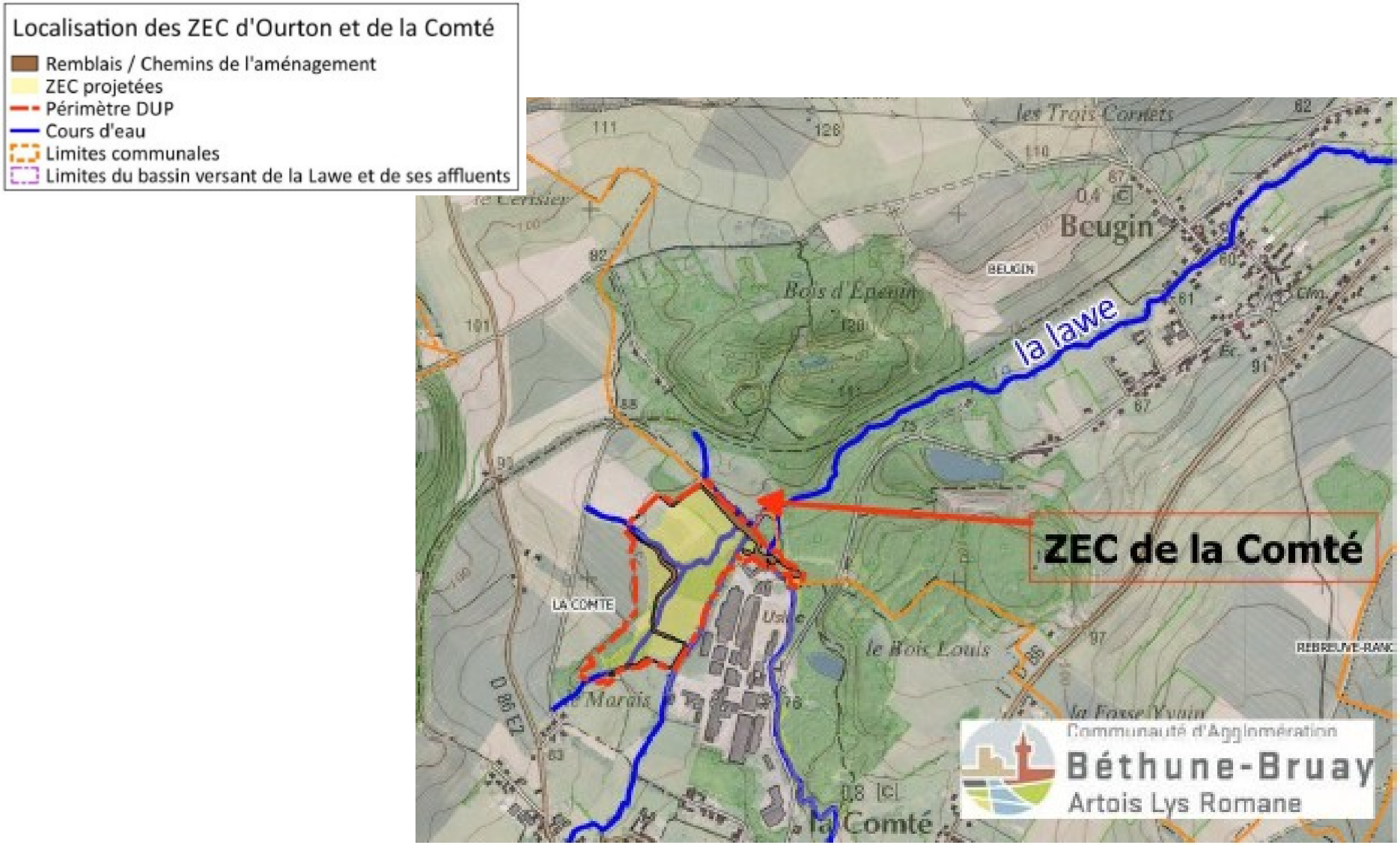
Localisation des ZEC d'Ourton et de la Comté
Remblais / Chemins de l'aménagement
ZEC projetées
Périmètre DUP
Cours d'eau
Limites communales
Limites du bassin versant de la Lawe et de ses affluents
la lawe
ZEC de la Comté
Beugin
la Comté
Communauté d'Agglomération
Béthune-Bruay
Artois Lys Romane

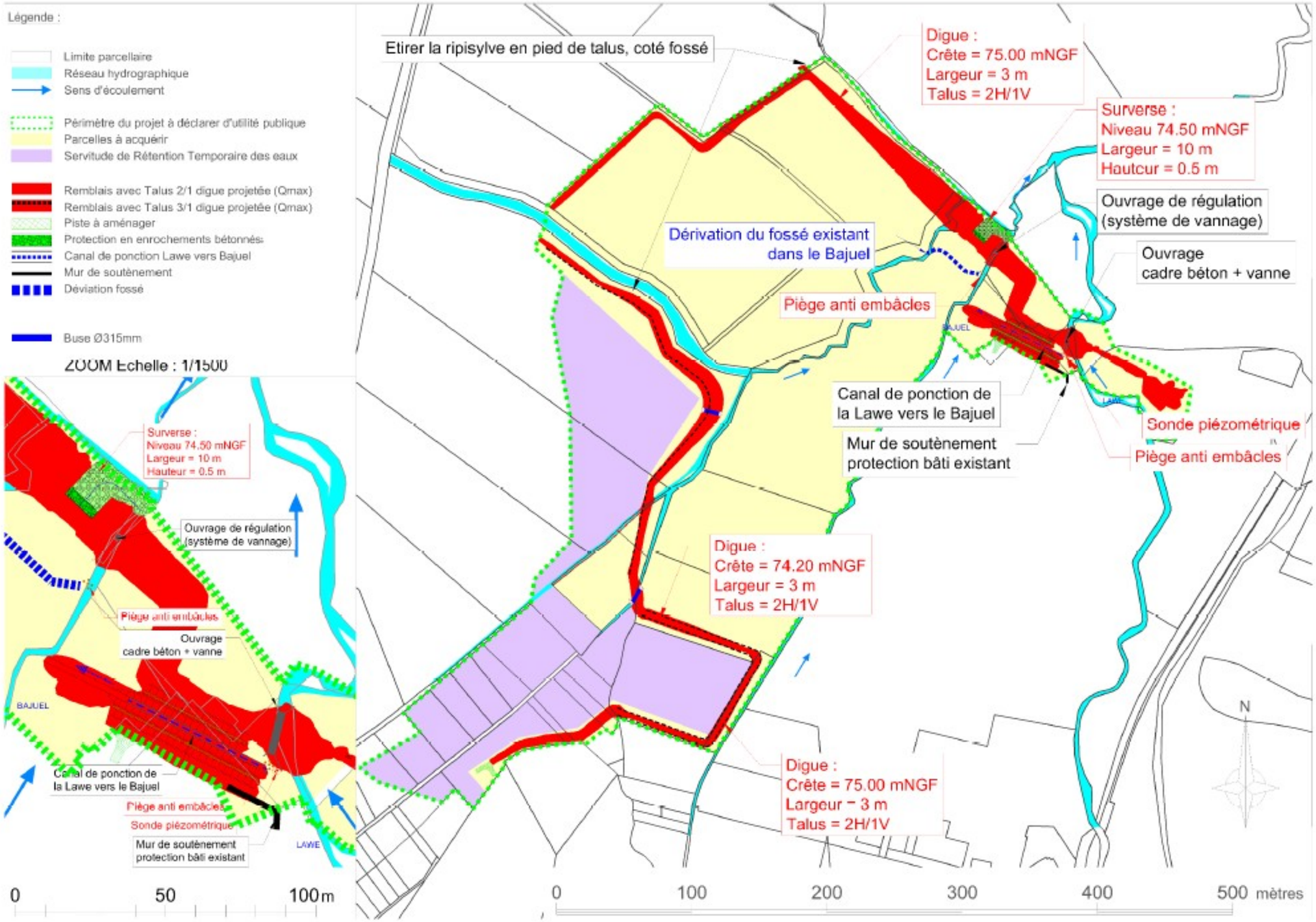

ZEC n°2 située à LA COMTE et BEUGIN

Annexe n°4

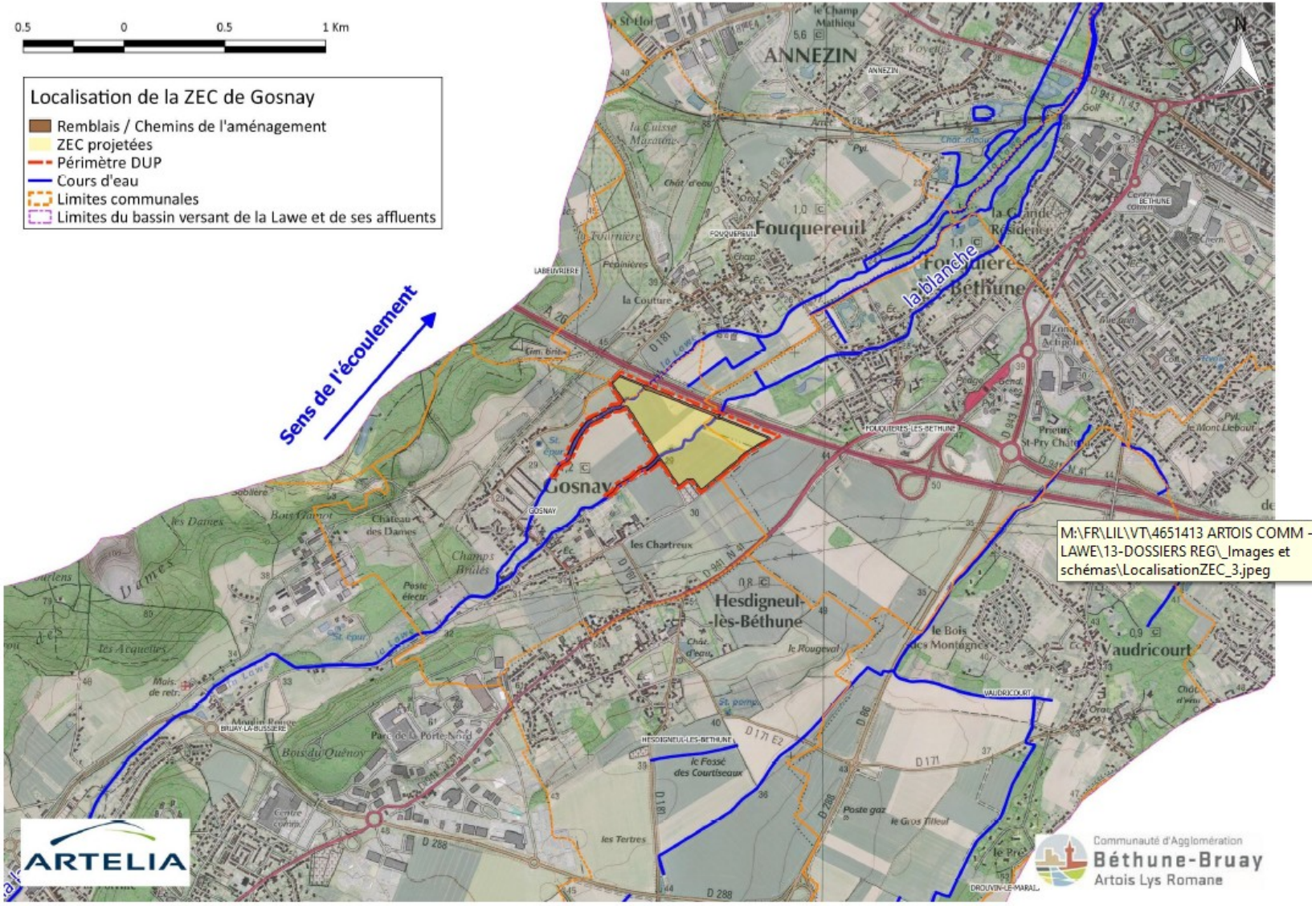
0.5
0
0.5
1 Km
Localisation de la ZEC de Gosnay
Remblais / Chemins de l'aménagement
ZEC projetées
Périmètre DUP
Cours d'eau
Limites communales
Limites du bassin versant de la Lawe et de ses affluents
Sens de l'écoulement
la blanche
ANNEZIN
Fouquereuil
Fouquières-lès-Béthune
Gosnay
Hesdigneul-lès-Béthune
Vaudricourt
M:\FR\LIL\VT\4651413 ARTOIS COMM - LAWE\13-DOSSIERS REG_Images et schémas\LocalisationZEC_3.jpeg
ARTELIA
Communauté d'Agglomération
Béthune-Bruay
Artois Lys Romane

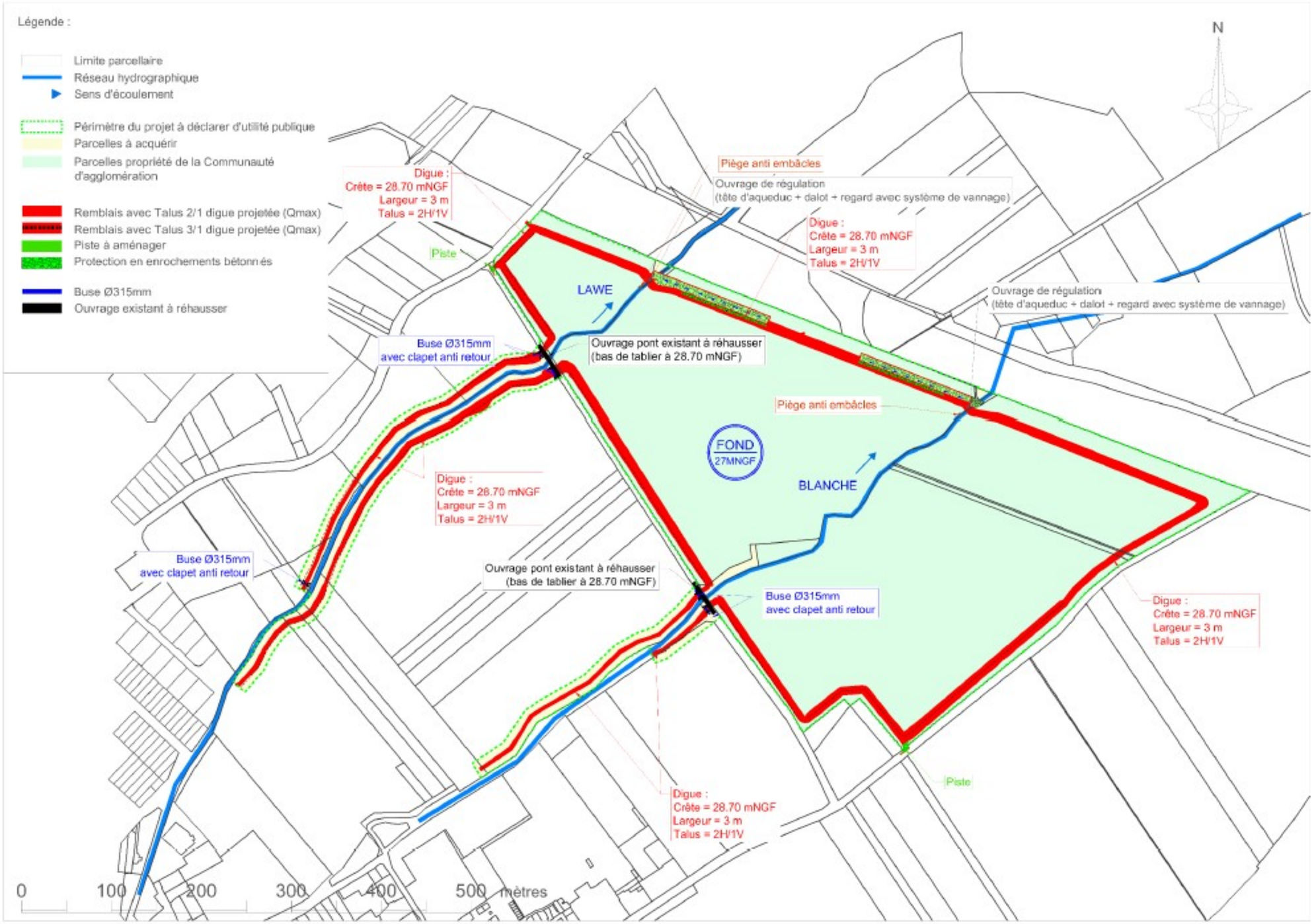

ZEC n°3 située à GOSNAY

Annexe n°5

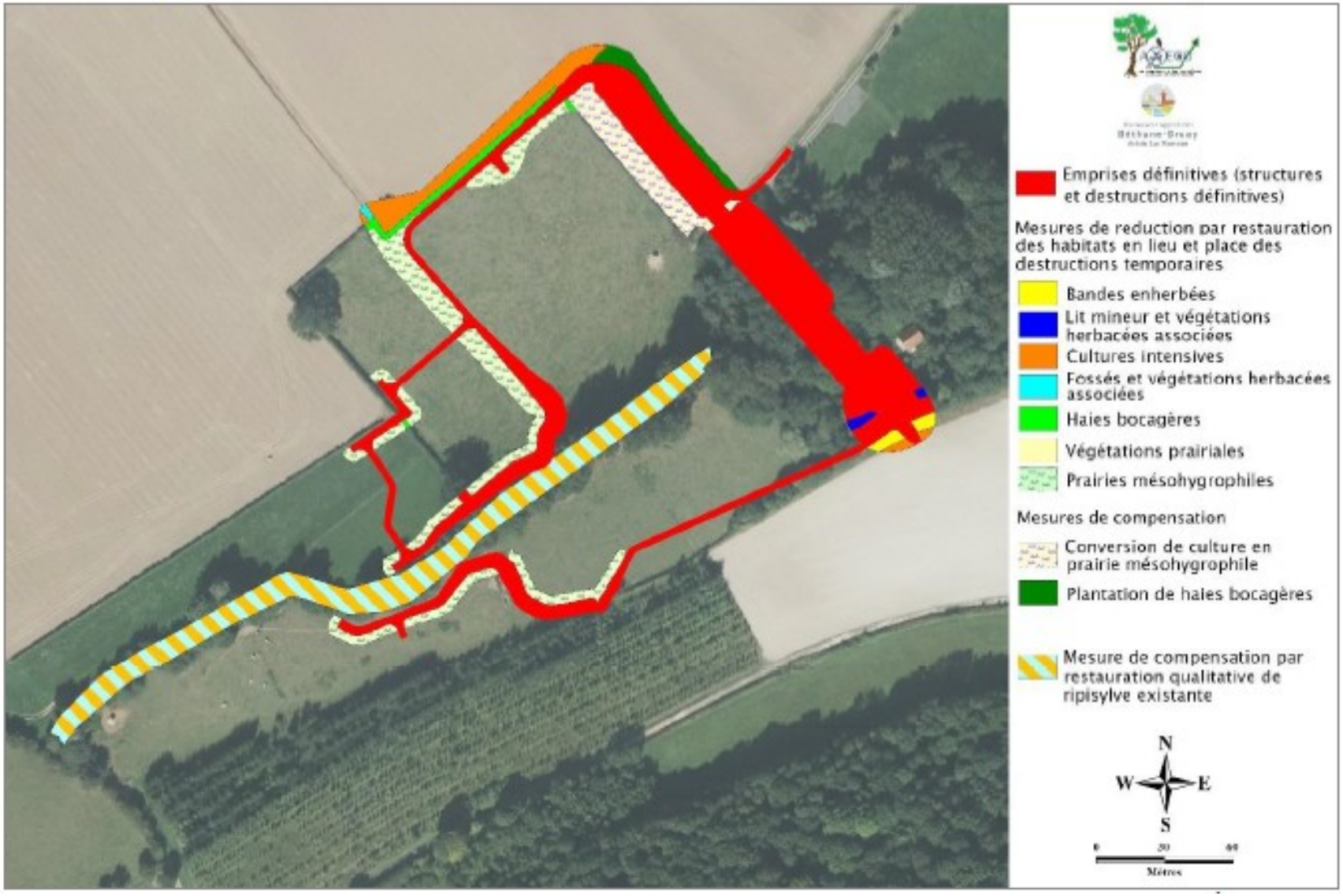

Mesures compensatoires : ZEC n°1 située à OURTON

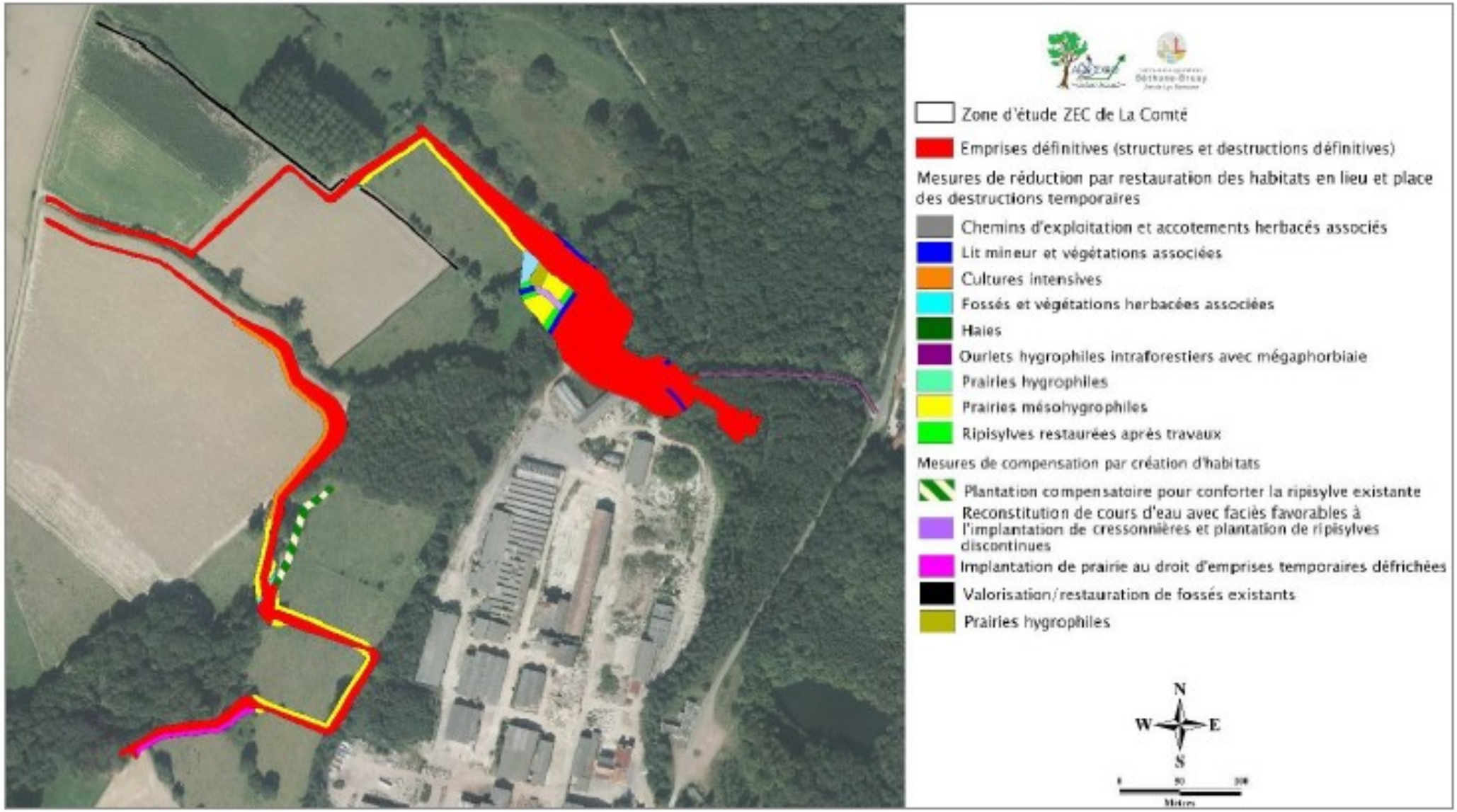

Mesures compensatoires : ZEC n°2 située à LA COMTE

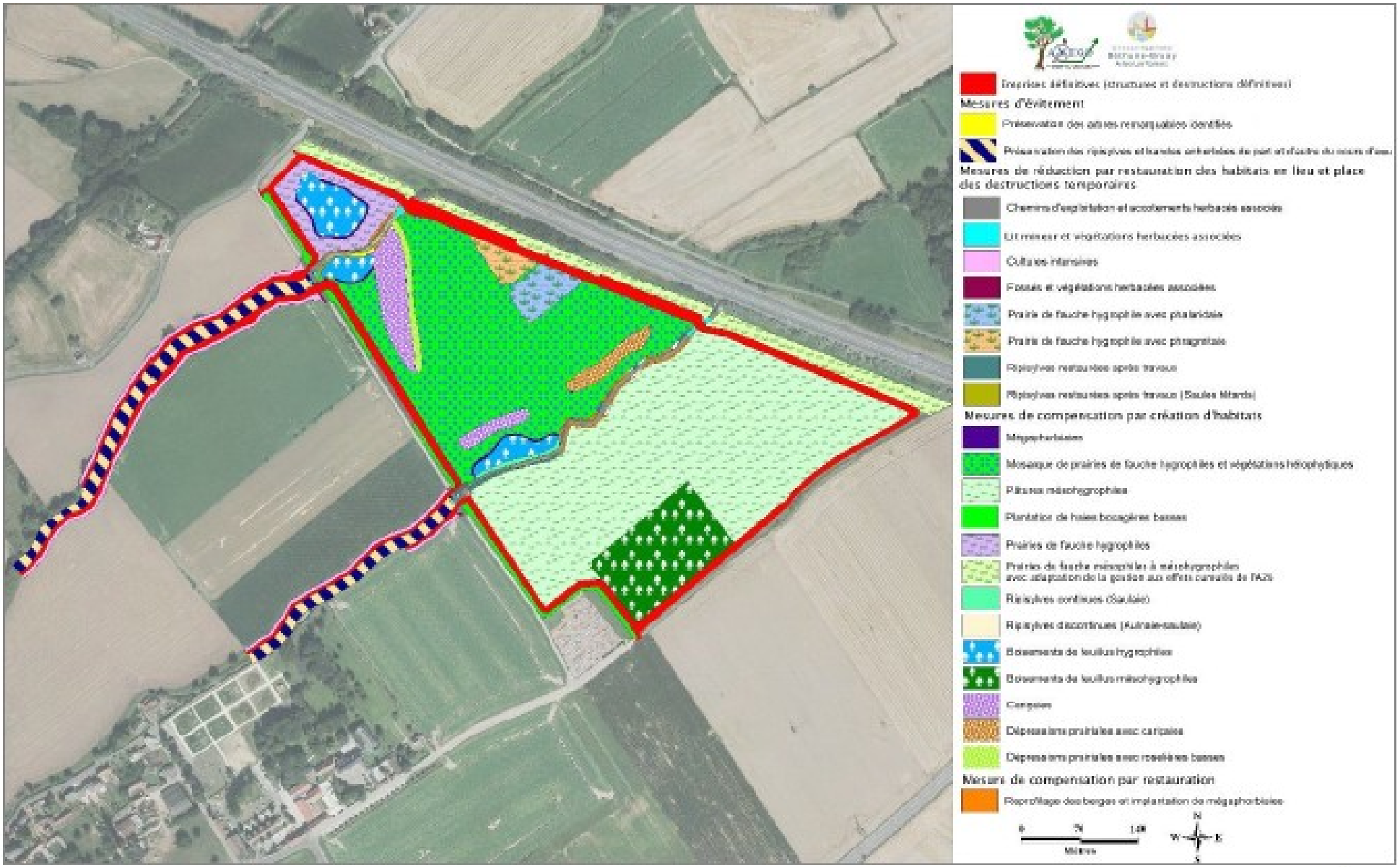

Mesures compensatoires : ZEC n°3 située à GOSNAY

Annexe n°6

ZEC n° 1 : Commune de OURTON

Section cadastrale	Numéro cadastral	Lieu-dit
ZE	55	Les Blancs Pays
	56	
	57	
ZE	8	es Fonds de Diéval

ZEC n° 2 : Commune de LA COMTE

Section cadastrale	Numéro cadastral	Lieu-dit
ZD	25	Au bois d'Epenin
	26	
A	105	Le marais
	106	
	107	
	109	
	112	
	165	

Annexe n°7

Commune	Section et numéro	Surface(en m²)	Lieudit ou rue et numéro	Emprise Servitude (m²)	Coordonnées du propriétaire
OURTON	ZE n°8	8074	Le Fond de Diéval	1101	Nom : DELMOTTE Jean-Marie (Usufruitier) Prénom : Jean-Marie Adresse : Les Charmes, 4 rue des Cèdres Nom : DELMOTTE (Nu-propriétaire) Prénoms : Thierry Georges Henri Adresse : 20 rue du jeu de Paume 62620 HOUCHIN
	ZE n° 56	796	Les Blancs Pays	143	Dénomination : Groupement forestier du Boismont Siège social : 81 Chemin du Bois du Pré 62130 FOUFFLIN RICAMETZ Représenté par : M. Frédéric DERUELLE, gérant
	ZE n° 57	18330	Les Blancs Pays	2313	
	ZE n° 55	17188	Les Blancs Pays	1080	Nom : NOTTEAU Prénoms : Christian Rémy Adresse : 19 Chemin de la vallée 62500 ZUDAUSQUE

État parcellaire de la servitude d'utilité publique (1/3)

Commune	Section et numéro	Surface(en m²)	Lieudit ou rue et numéro	Emprise Servitude (m²)	Coordonnées du propriétaire
LA COMTE	ZD n°25	27747	Au Bois d'Epenin	7941	Nom : DECQUE (Usufruitier) Prénom : Adolphe Eugène Joseph Adresse : 710 Grande Rue 62150 LA COMTE Nom : HINAUT (Usufruitière) Prénom : Léonce Marie Henriette Joseph Adresse : 710 Grande Rue 62150 LA COMTE
	ZD n°26	18018	Au Bois d'Epenin	3698	Nom : DECQUE (Nu-propriétaire) Prénom : Hervé Adolphe Georges Adresse : 11 rue du Bois 62150 LA COMTE
	A n°112	865	Le Marais	382	Nom : DECQUE Prénom : Henri Louis Victor Joseph Adresse : 526 Grand Rue 62150 LA COMTE
	A n°165	5900	Le Marais	5140	Nom : DECQUE Prénom : Henri Louis Victor Joseph Adresse : 526 Grand Rue 62150 LA COMTE
	A n°105	225	Le Marais	164	Nom : DECQUE (Usufruitier) Prénom : Adolphe Eugène Joseph Adresse : 710 Grande Rue 62150 LA COMTE Nom : HINAUT (Usufruitière) Prénom : Léonce Marie Henriette Joseph Adresse : 710 Grande Rue 62150 LA COMTE Nom : DECQUE (Nu-propriétaire) Prénom : Martine Elise Marie Adresse : 278 rue de la Gare 62150 LA COMTE
	A n°109	1280	Le Marais	1280	
	A n°107	965	Le Marais	965	Inconnu

État parcellaire de la servitude d'utilité publique (2/3)

Commune	Section et numéro	Surface(en m²)	Lieudit ou rue et numéro	Emprise Servitude (m²)	Coordonnées du propriétaire
LA COMTE	A n°106	820	Le Marais	820	Nom : ELBY Prénom : Adélaïde Adresse : inconnu Nom : ELBY Prénom : Isabelle Adresse : inconnu Succession de : Nom : PERRISSIN-FABERT Prénoms : Jeanne Marcelle Marie

État parcellaire de la servitude d'utilité publique (3/3)