Liberté • Égalité • Fraternité
RÉPUBLIQUE FRANÇAISE

Direction Départementale des Territoires et de la Mer du Pas de Calais

Phase 2 - Méthode et qualification de l'aléa de référence

Cartographie des vitesses d'écoulement au sein du bassin versant des pieds de coteaux des Wateringues

Aléa de référence

POLINCOVE

Format A0 Portrait
Échelle de la carte : 1/5 000

PROLOG INGENIERIE
3-5, rue de Metz - 75 010 PARIS
Tel : 04.45.23.49.77 / Fax : 01.42.46.82.03
e-mail : prolog@prolog-ingenierie.fr

Système planimétrique : RGF 1993 Lambert 93	Système altimétrique : NGF - IGN69	Affaire : 16-391-01 Fichier : CARTE_COUCHE_V_V0_2.18.qgs ID SIMU Hiversal : 9392 ID SIMU Estival : 9384	QGIS 2.18.12
Géomaticien : T. NOIROT	Ingénieurs : A. CHEVALIER F. DOUSSIÈRE	Date de création : 2017-09-15	Version : V0

Vitesse d'écoulement

- Inferieure à 0.2 m/s
- Comprise entre 0.2 m/s et 0.5 m/s
- Comprise entre 0.5 m/s et 1 m/s
- Superieure à 1 m/s

Éléments généraux

- Mairie
- Cours d'eau
- Limites de bassin versant
- Bâtiments
- Limites parcellaires
- Surface en eau
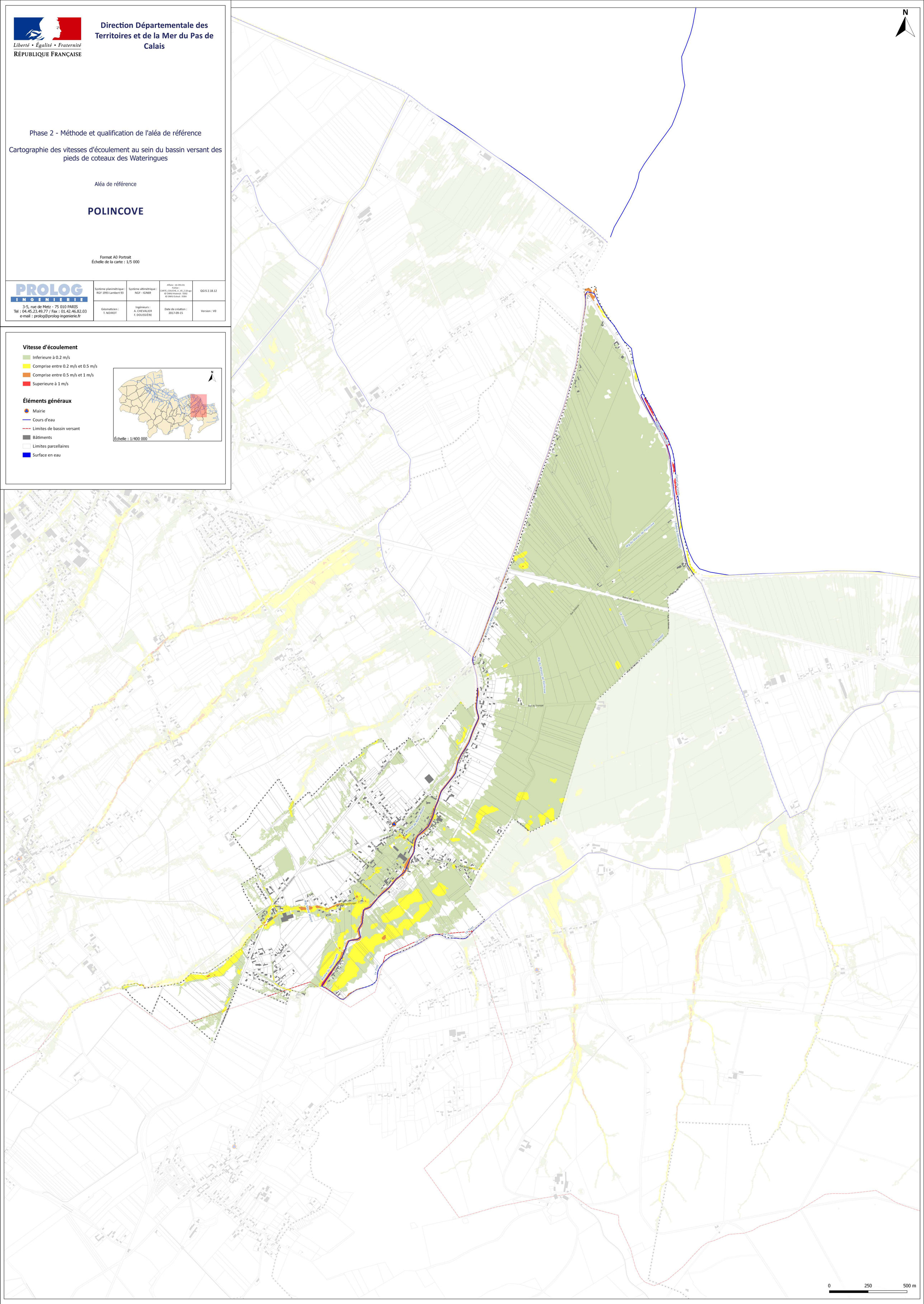
Échelle : 1/400 000