Hauteur de submersion

- Inférieure à 20 cm
- Comprise entre 20 et 50 cm
- Comprise entre 50 cm et 1 m
- Comprise entre 1 et 1.5 m
- Supérieure à 1.5 m

Éléments généraux

- Mairie
- Cours d'eau
- Limites de bassin versant
- Bâtiments
- Limites parcellaires
- Surface en eau

ID SIMU Hivernal : 9392 ; ID SIMU Estival : 9384

Liberté • Égalité • Fraternité
RÉPUBLIQUE FRANÇAISE

PROLOG INGENIERIE

Cartographie des hauteurs maximales de submersion au sein du bassin versant des pieds de coteaux des Wateringues

Aléa de référence
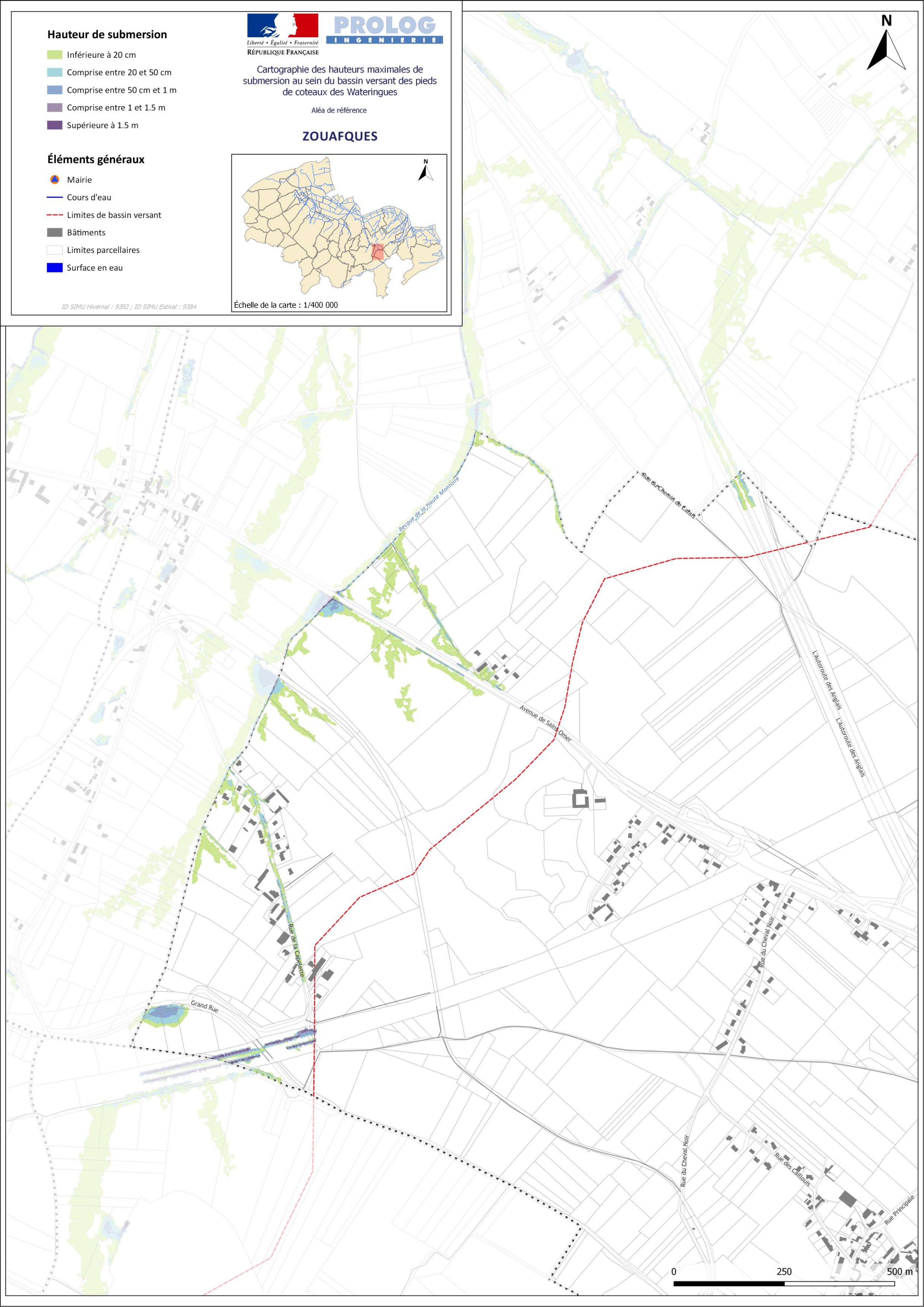
ZOUAFQUES