



## CARTOGRAPHIE DES EVENEMENTS HISTORIQUES



PRÉFÈTE  
DU  
PAS-DE-CALAIS

DIRECTION DÉPARTEMENTALE  
DES TERRITOIRES ET DE LA MER

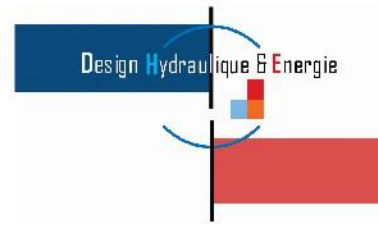

### Commune de Pont-a-Vendin Numéro de carte : 1

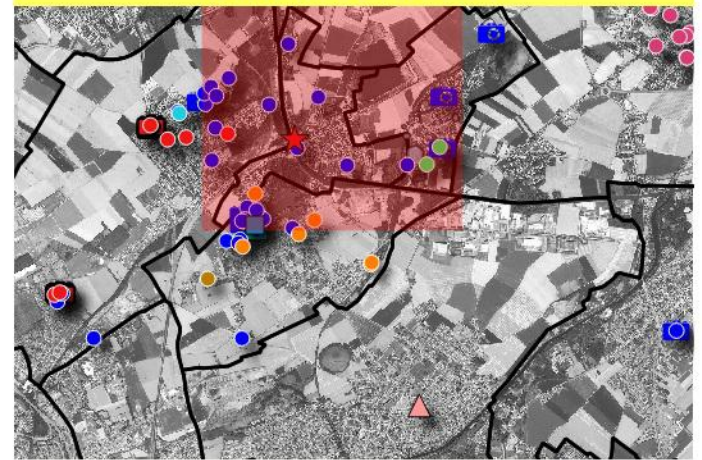

- Zones inondées constatées
- Axes d'écoulement constatés

#### Sites inondés      Prises de vue de sites inondés

- 26-27/07/2013      pas de dates
- 07/06/2016
- pas de dates

La légende présentée concerne l'ensemble d'une même commune.  
Les éléments présents dans la légende ne figurent pas nécessairement sur la carte lue.

Réalisation : Janvier 2017  
Système de coordonnées : Lambert 93 (RF93)  
Projection : Lambert conique conforme  
Source : IGN

100 0 100 200 300 400 500 m





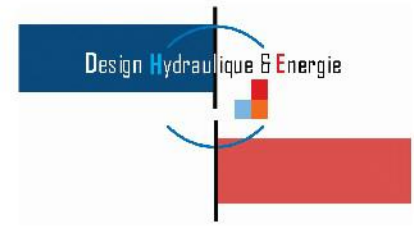

DIRECTION DÉPARTEMENTALE  
DES TERRITOIRES ET DE LA MER

**Commune de Pont-a-Vendin**  
**Numéro de carte : 2**



- Zones inondées constatées
- Axes d'écoulement constatés

- | <u>Sites inondés</u> | <u>Prises de vue de sites inondés</u> |
|----------------------|---------------------------------------|
| ★ 26-27/07/2013      | 📷 pas de dates                        |
| ● 07/06/2016         |                                       |
| ● pas de dates       |                                       |

La légende présentée concerne l'ensemble d'une même commune.  
Les éléments présents dans la légende ne figurent pas nécessairement sur la carte lue.

Réalisation : Janvier 2017  
Système de coordonnées : Lambert 93 (RF93)  
Projection : Lambert conique conforme  
Source : IGN

100 0 100 200 300 400 500 m

