

DIRECTION DÉPARTEMENTALE  
DES TERRITOIRES ET DE LA MER

**Commune de Ostricourt**  
**Numéro de carte : 1**

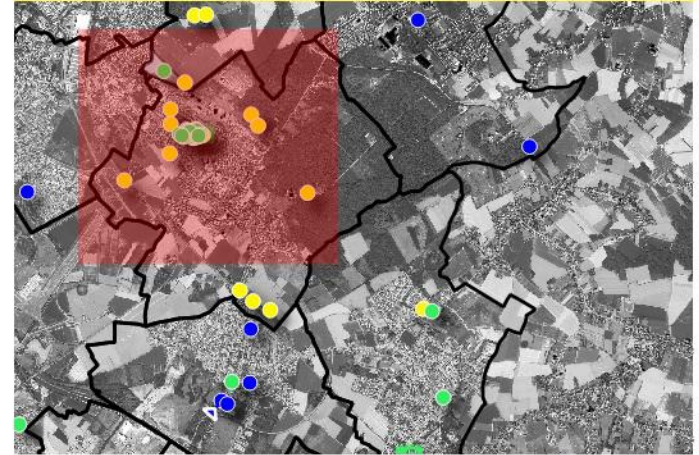

- Zones inondées constatées
- Axes d'écoulement constatés

<u>Sites inondés</u>	<u>Prises de vue de sites inondés</u>
<span style="color: green;">●</span> 03-04/07/2005	<span style="color: green;">📷</span> 03-04/07/2005
<span style="color: yellow;">●</span> pas de dates	<span style="color: yellow;">📷</span> pas de dates

La légende présentée concerne l'ensemble d'une même commune.  
Les éléments présents dans la légende ne figurent pas nécessairement sur la carte lue.

Réalisation : Janvier 2017  
Système de coordonnées : Lambert 93 (RF93)  
Projection : Lambert conique conforme  
Source : IGN



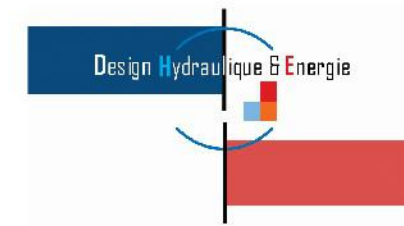

DIRECTION DÉPARTEMENTALE  
DES TERRITOIRES ET DE LA MER

**Commune de Ostricourt**  
**Numéro de carte : 2**



- Zones inondées constatées
- Axes d'écoulement constatés

Sites inondés	Prises de vue de sites inondés
<span style="color: green;">●</span> 03-04/07/2005	<span style="color: green;">📷</span> 03-04/07/2005
<span style="color: yellow;">●</span> pas de dates	<span style="color: yellow;">📷</span> pas de dates

La légende présentée concerne l'ensemble d'une même commune.  
Les éléments présents dans la légende ne figurent pas nécessairement sur la carte lue.

Réalisation : Janvier 2017  
Système de coordonnées : Lambert 93 (RF93)  
Projection : Lambert conique conforme  
Source : IGN

100 0 100 200 300 400 500 m





DIRECTION DÉPARTEMENTALE  
DES TERRITOIRES ET DE LA MER

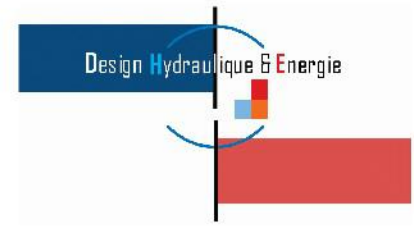

**Commune de Ostricourt**  
**Numéro de carte : 3**

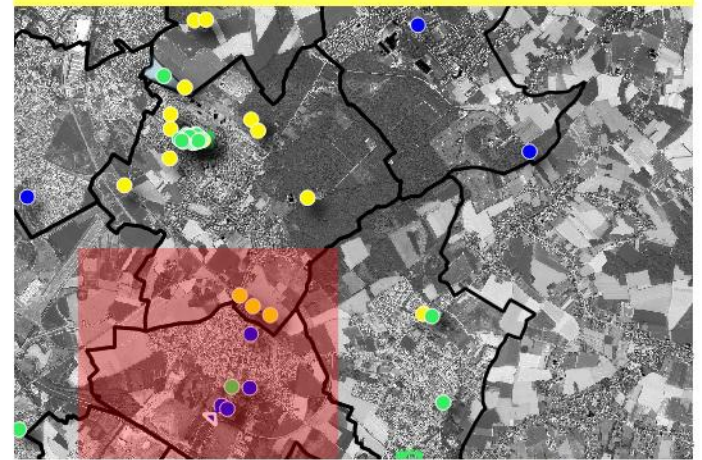

- Zones inondées constatées
- Axes d'écoulement constatés

Sites inondés	Prises de vue de sites inondés
<span style="color: green;">●</span> 03-04/07/2005	<span style="color: green;">📷</span> 03-04/07/2005
<span style="color: yellow;">●</span> pas de dates	<span style="color: yellow;">📷</span> pas de dates

La légende présentée concerne l'ensemble d'une même commune.  
Les éléments présents dans la légende ne figurent pas nécessairement sur la carte lue.

Réalisation : Janvier 2017  
Système de coordonnées : Lambert 93 (RF93)  
Projection : Lambert conique conforme  
Source : IGN

100 0 100 200 300 400 500 m

