

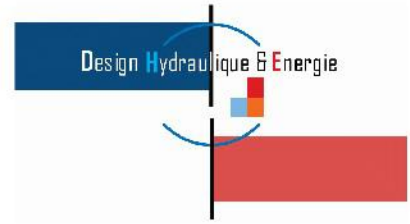

DIRECTION DÉPARTEMENTALE
DES TERRITOIRES ET DE LA MER

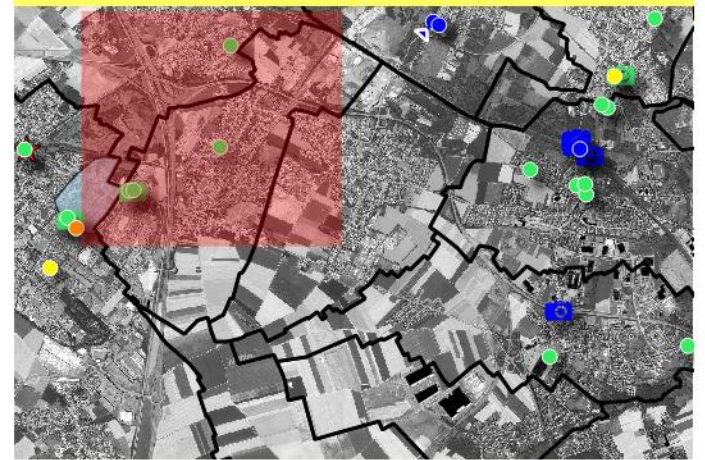

Commune de Noyelles-Godault
Numéro de carte : 1



- Zones inondées constatées
- Axes d'écoulement constatés

Sites inondés	Prises de vue de sites inondés
03-04/07/2005	03-04/07/2005
pas de dates	pas de dates

La légende présentée concerne l'ensemble d'une même commune.
Les éléments présents dans la légende ne figurent pas nécessairement sur la carte lue.

Réalisation : Janvier 2017
Système de coordonnées : Lambert 93 (RF93)
Projection : Lambert conique conforme
Source : IGN

100 0 100 200 300 400 500 m



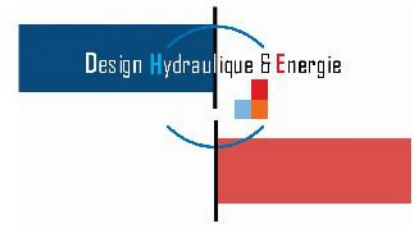

DIRECTION DÉPARTEMENTALE
DES TERRITOIRES ET DE LA MER

Commune de Noyelles-Godault
Numéro de carte : 2



- Zones inondées constatées
- Axes d'écoulement constatés

- | Sites inondés | Prises de vue de sites inondés |
|---------------|--------------------------------|
| 03-04/07/2005 | 03-04/07/2005 |
| pas de dates | pas de dates |

La légende présentée concerne l'ensemble d'une même commune.
Les éléments présents dans la légende ne figurent pas nécessairement sur la carte lue.

Réalisation : Janvier 2017
Système de coordonnées : Lambert 93 (RF93)
Projection : Lambert conique conforme
Source : IGN

100 0 100 200 300 400 500 m



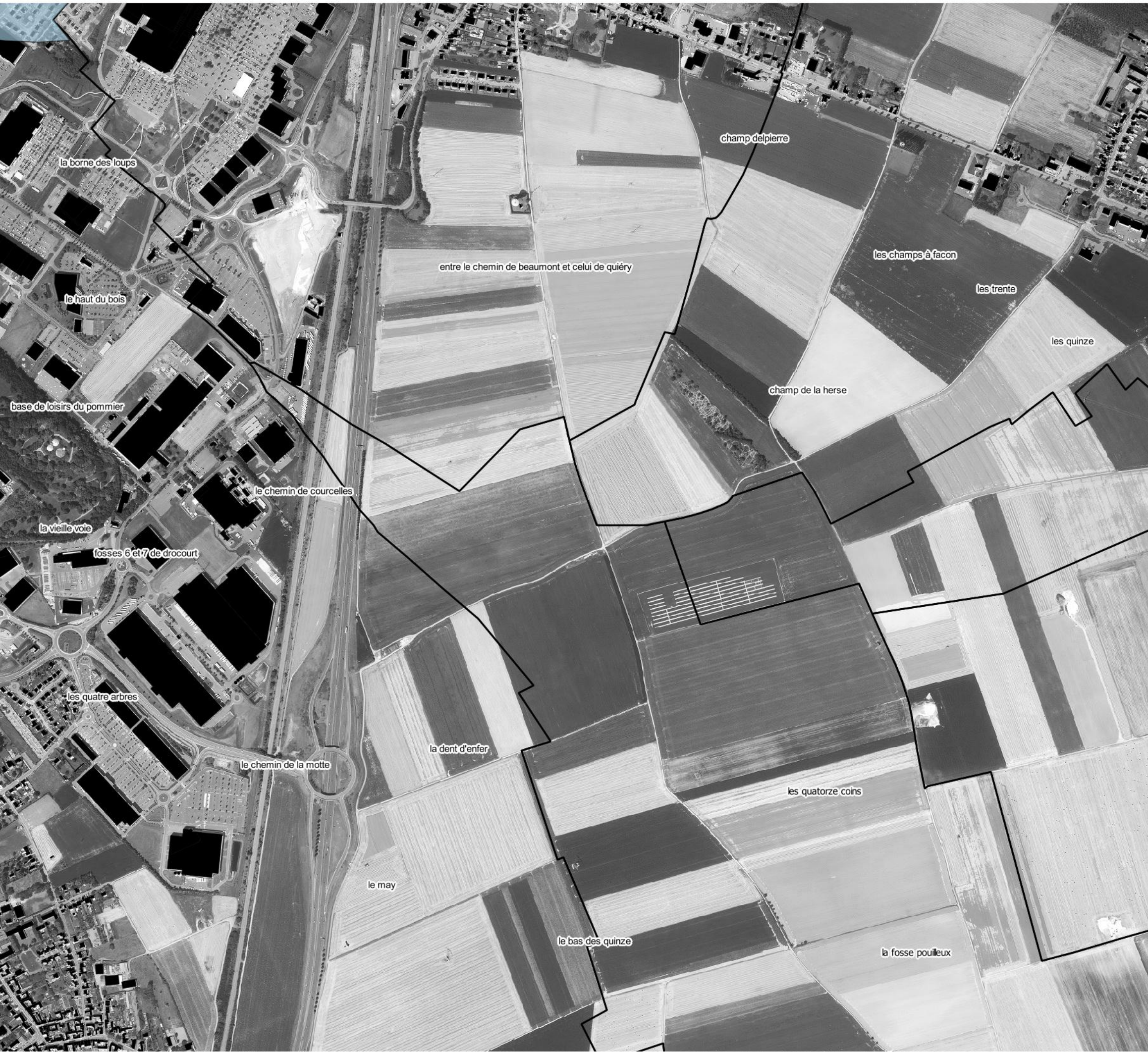

DIRECTION DÉPARTEMENTALE
DES TERRITOIRES ET DE LA MER

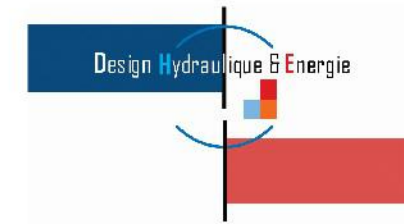

Commune de Noyelles-Godault
Numéro de carte : 3



-  Zones inondées constatées
-  Axes d'écoulement constatés

Sites inondés	Prises de vue de sites inondés
 03-04/07/2005	 03-04/07/2005
 pas de dates	 pas de dates

La légende présentée concerne l'ensemble d'une même commune.
Les éléments présents dans la légende ne figurent pas nécessairement sur la carte lue.

Réalisation : Janvier 2017
Système de coordonnées : Lambert 93 (RF93)
Projection : Lambert conique conforme
Source : IGN

100 0 100 200 300 400 500 m

