

DIRECTION DÉPARTEMENTALE  
DES TERRITOIRES ET DE LA MER

**Commune de Loos-en-Gohelle**  
**Numéro de carte : 1**

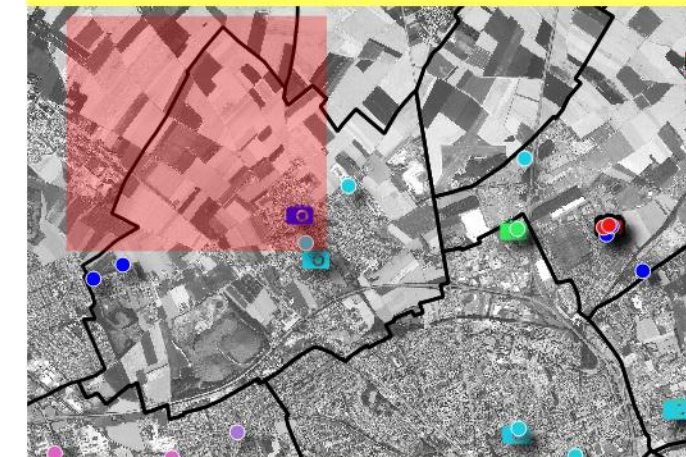

- Zones inondées constatées
- Axes d'écoulement constatés

Sites inondés	Prises de vue de sites inondés
13/08/2015	13/08/2015
07/06/2016	07/06/2016
pas de dates	pas de dates

La légende présentée concerne l'ensemble d'une même commune.  
Les éléments présents dans la légende ne figurent pas nécessairement sur la carte lue.

Réalisation : Janvier 2017  
Système de coordonnées : Lambert 93 (RF93)  
Projection : Lambert conique conforme  
Source : IGN

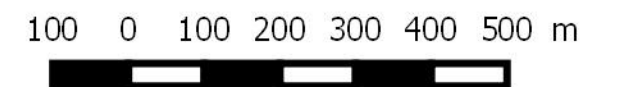



PRÉFÈTE  
DU  
PAS-DE-CALAIS

DIRECTION DÉPARTEMENTALE  
DES TERRITOIRES ET DE LA MER

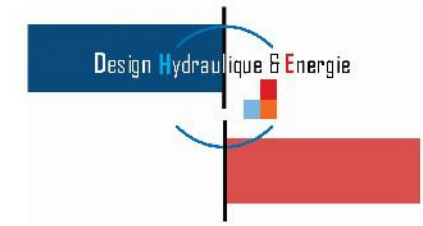

**Commune de Loos-en-Gohelle**  
**Numéro de carte : 2**

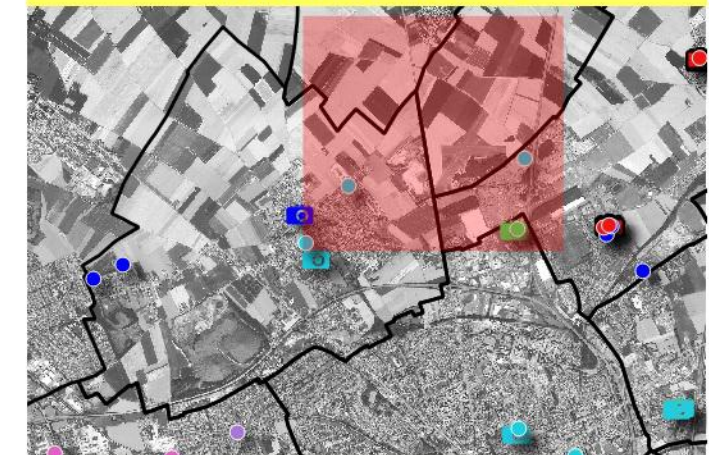

-  Zones inondées constatées
-  Axes d'écoulement constatés

Sites inondés	Prises de vue de sites inondés
 13/08/2015	 13/08/2015
 07/06/2016	 07/06/2016
 pas de dates	 pas de dates

La légende présentée concerne l'ensemble d'une même commune.  
Les éléments présents dans la légende ne figurent pas nécessairement sur la carte lue.

Réalisation : Janvier 2017  
Système de coordonnées : Lambert 93 (RF93)  
Projection : Lambert conique conforme  
Source : IGN





## CARTOGRAPHIE DES EVENEMENTS HISTORIQUES



DIRECTION DÉPARTEMENTALE  
DES TERRITOIRES ET DE LA MER

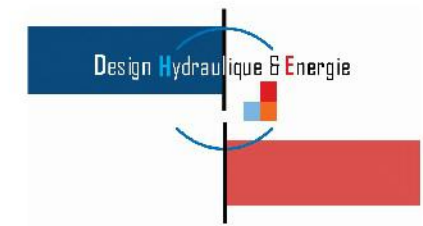

### Commune de Loos-en-Gohelle Numéro de carte : 3



- Zones inondées constatées
- Axes d'écoulement constatés

Sites inondés	Prises de vue de sites inondés
<span style="color: cyan;">●</span> 13/08/2015	<span style="color: cyan;">📷</span> 13/08/2015
<span style="color: blue;">●</span> 07/06/2016	<span style="color: blue;">📷</span> 07/06/2016
<span style="color: yellow;">●</span> pas de dates	<span style="color: yellow;">📷</span> pas de dates

La légende présentée concerne l'ensemble d'une même commune.  
Les éléments présents dans la légende ne figurent pas nécessairement sur la carte lue.

Réalisation : Janvier 2017  
Système de coordonnées : Lambert 93 (RF93)  
Projection : Lambert conique conforme  
Source : IGN

100 0 100 200 300 400 500 m





DIRECTION DÉPARTEMENTALE  
DES TERRITOIRES ET DE LA MER

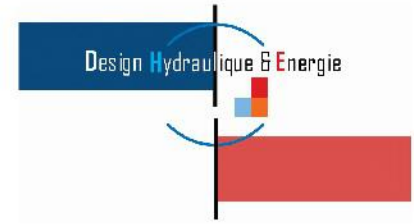

**Commune de Loos-en-Gohelle**  
**Numéro de carte : 4**

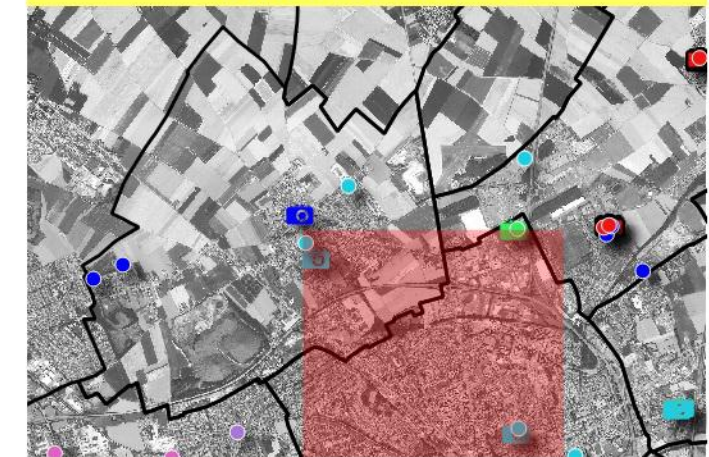

-  Zones inondées constatées
-  Axes d'écoulement constatés

Sites inondés	Prises de vue de sites inondés
 13/08/2015	 13/08/2015
 07/06/2016	 07/06/2016
 pas de dates	 pas de dates

La légende présentée concerne l'ensemble d'une même commune.  
Les éléments présents dans la légende ne figurent pas nécessairement sur la carte lue.

Réalisation : Janvier 2017  
Système de coordonnées : Lambert 93 (RF93)  
Projection : Lambert conique conforme  
Source : IGN

