

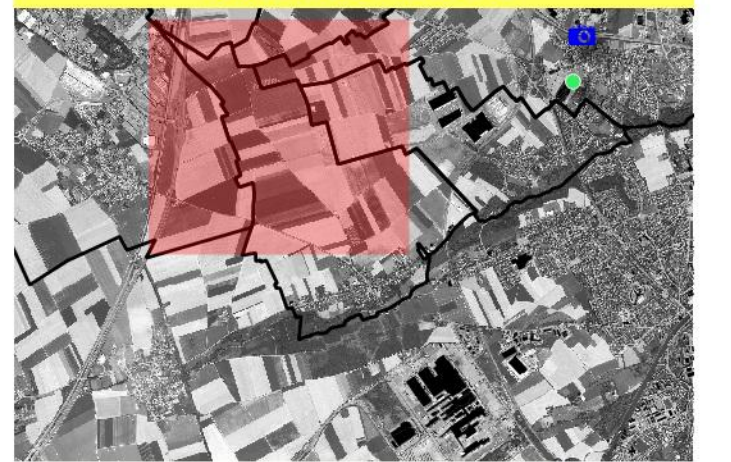



DIRECTION DÉPARTEMENTALE DES TERRITOIRES ET DE LA MER

Commune de Esquerchin
Numéro de carte : 1



-  Zones inondées constatées
-  Axes d'écoulement constatés

- | | |
|--|--|
| Sites inondés | Prises de vue de sites inondés |
|  pas de dates |  pas de dates |

La légende présentée concerne l'ensemble d'une même commune.
Les éléments présents dans la légende ne figurent pas nécessairement sur la carte lue.

Réalisation : Janvier 2017
Système de coordonnées : Lambert 93 (RF93)
Projection : Lambert conique conforme
Source : IGN



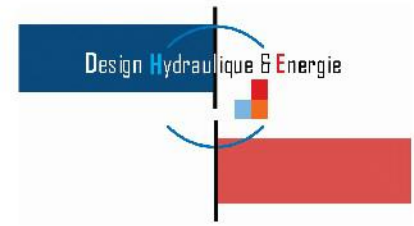

DIRECTION DÉPARTEMENTALE
DES TERRITOIRES ET DE LA MER

Commune de Esquerchin
Numéro de carte : 2



- Zones inondées constatées
- Axes d'écoulement constatés

- | | |
|----------------------|---------------------------------------|
| Sites inondés | Prises de vue de sites inondés |
| pas de dates | pas de dates |

La légende présentée concerne l'ensemble d'une même commune.
Les éléments présents dans la légende ne figurent pas nécessairement sur la carte lue.

Réalisation : Janvier 2017
Système de coordonnées : Lambert 93 (RF93)
Projection : Lambert conique conforme
Source : IGN

100 0 100 200 300 400 500 m





CARTOGRAPHIE DES EVENEMENTS HISTORIQUES



DIRECTION DÉPARTEMENTALE
DES TERRITOIRES ET DE LA MER

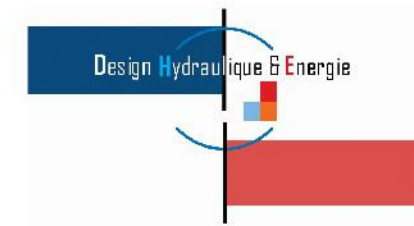

Commune de Esquerchin Numéro de carte : 3



Sites inondés **Prises de vue de sites inondés**
 ● pas de dates 📷 pas de dates

La légende présentée concerne l'ensemble d'une même commune.
 Les éléments présents dans la légende ne figurent pas nécessairement sur la carte lue.

Réalisation : Janvier 2017
 Système de coordonnées : Lambert 93 (RF93)
 Projection : Lambert conique conforme
 Source : IGN

100 0 100 200 300 400 500 m





CARTOGRAPHIE DES EVENEMENTS HISTORIQUES



DIRECTION DÉPARTEMENTALE
DES TERRITOIRES ET DE LA MER

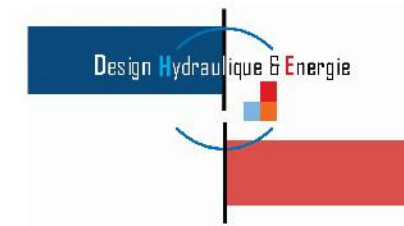

Commune de Esquerchin Numéro de carte : 4



- Zones inondées constatées
- Axes d'écoulement constatés

- | | |
|----------------------|---------------------------------------|
| Sites inondés | Prises de vue de sites inondés |
| pas de dates | pas de dates |

La légende présentée concerne l'ensemble d'une même commune.
Les éléments présents dans la légende ne figurent pas nécessairement sur la carte lue.

Réalisation : Janvier 2017
Système de coordonnées : Lambert 93 (RF93)
Projection : Lambert conique conforme
Source : IGN

100 0 100 200 300 400 500 m

