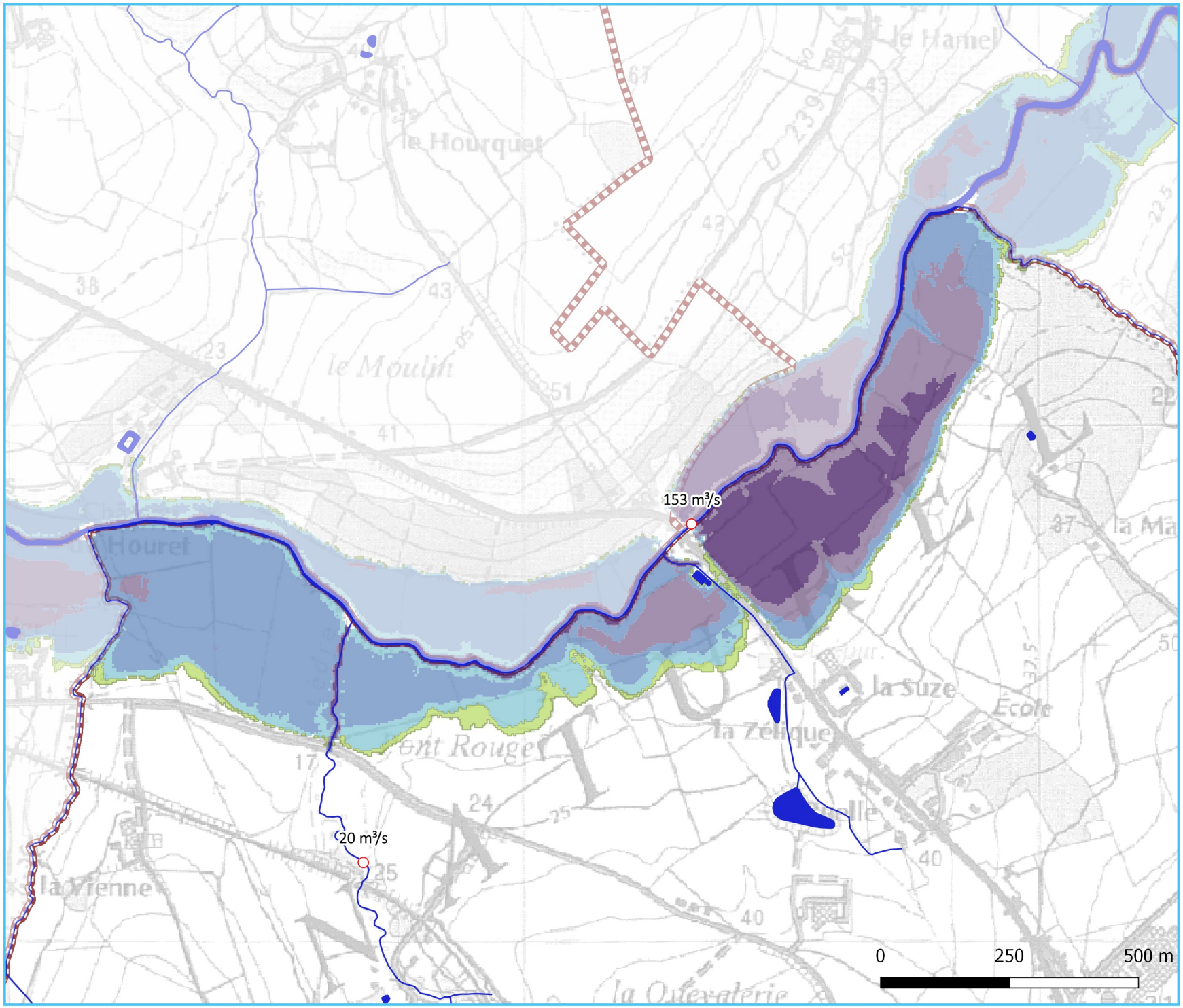

SAMER

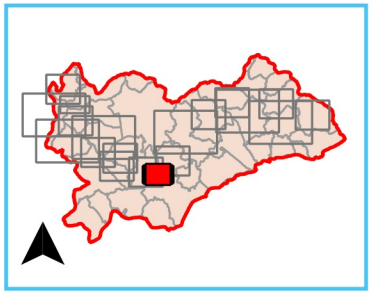

Éléments généraux

- Limites du bassin versant
- Limites communales
- Lit mineur de la Liane, de sesaffluents, et surfaces en eau
- Débit de pointe (m³/s) (sans déphasage temporel)

Grille des hauteurs de submersion

Hauteur de submersion	
	Supérieure à 1,5 m
	Comprise entre 1 et 1,5 m
	Comprise entre 50 cm et 1 m
	Comprise entre 20 et 50 cm
	Inférieure à 20 cm

Échelle : 1/ 10 000

Liberté • Égalité • Fraternité
RÉPUBLIQUE FRANÇAISE

Système de coordonnées : Lambert 93 (RGF93)
Projection : Lambert RGF93
Sources : IGN, SCAN 25

V0 juillet 2015