

Commune : Equirre

Point de vue : Mairie

Distance au parc éolien : 10,5 km

(angle : 124,9°)



ÉTAT INITIAL



PHOTOMONTAGE avec projet colorisé



PERCEPTION «TAILLE RÉELLE»

Commune : Verchin



Point de vue : Eglise

**- COMMENTAIRES :**

Perceptions visuelles à partir de la route départementale 93, rue de Fruges, en direction du secteur 4.

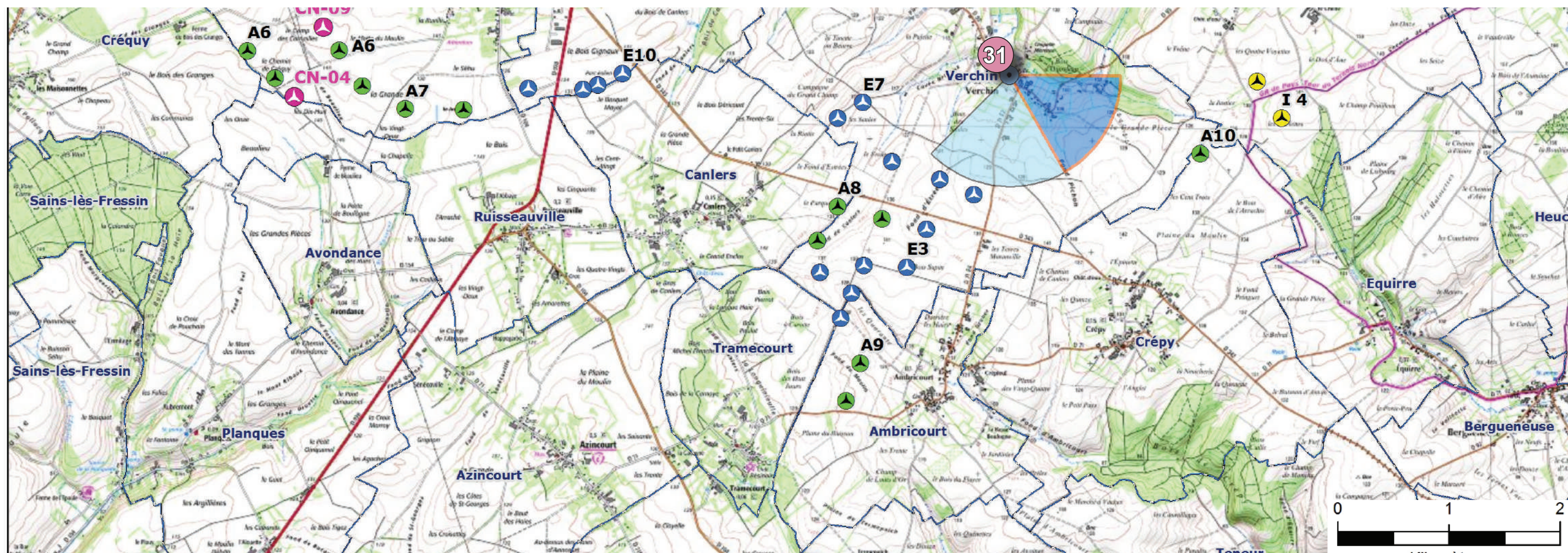
Aucune perception visuelle n'est possible à partir de ce point de vue. **Se reporter à l'explication au niveau de l'encadré rouge en page 152 «nota bene».**

**LÉGENDE :**

- Parc éolien accordé et construit : 
- Parc éolien accordé non construit : 
- Parc éolien en cours d'instruction\* :   
Parc ayant reçu un avis favorable de la part de l'autorité  
environnementale

Projet de confortement du parc de Coupelle-Neuve



# G.5.3 Prévisualisation 31 - Perception d'un élément patrimonial

Commune : Verchin

Point de vue : Eglise

Distance au parc éolien : 6 km

(angle : 133,6°)



Commune : Verchin

Point de vue : R.D. 93

**- COMMENTAIRES :**

Perceptions visuelles à partir de la route départementale 93, rue de Fruges.

Aucune perception visuelle n'est possible à partir de ce point de vue. **Se reporter à l'explication au niveau de l'encadré rouge en page 152 «nota bene».**

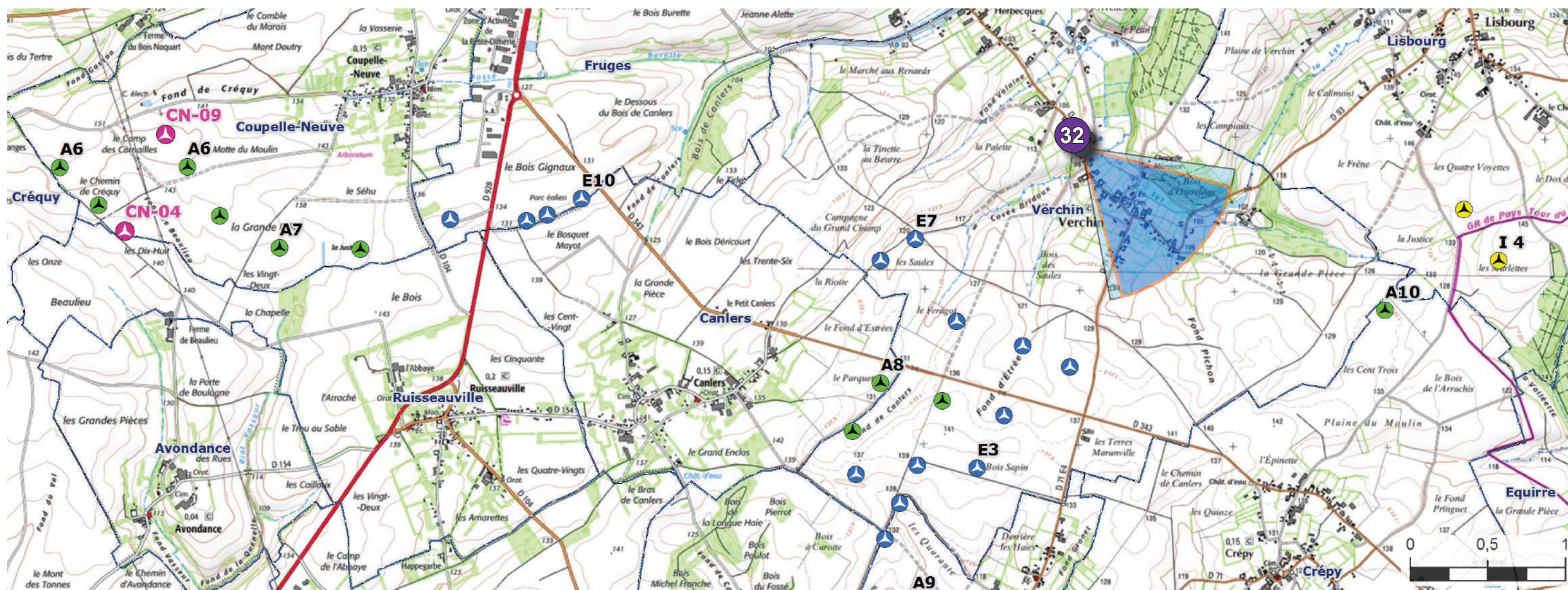
**LÉGENDE :**

- Parc éolien accordé et construit :



- Parc éolien accordé non construit :



- Parc éolien en cours d'instruction\* :



Parc ayant reçu un avis favorable de la part de l'autorité  
environnementale

Projet de confortement du parc de Coupelle-Neuve



# G.5.3 Prévisualisation 32 - Perception d'un élément patrimonial

Commune : Verchin

Point de vue : R.D. 93

Distance au parc éolien : 6 km

(angle : 71,7°)



Secteur 4



Commune : Lisbourg

Point de vue : Rue de Beaumetz



**- COMMENTAIRES :**

Perceptions visuelles en sortie nord du village de Lisbourg à partir de la route de Beaumetz.

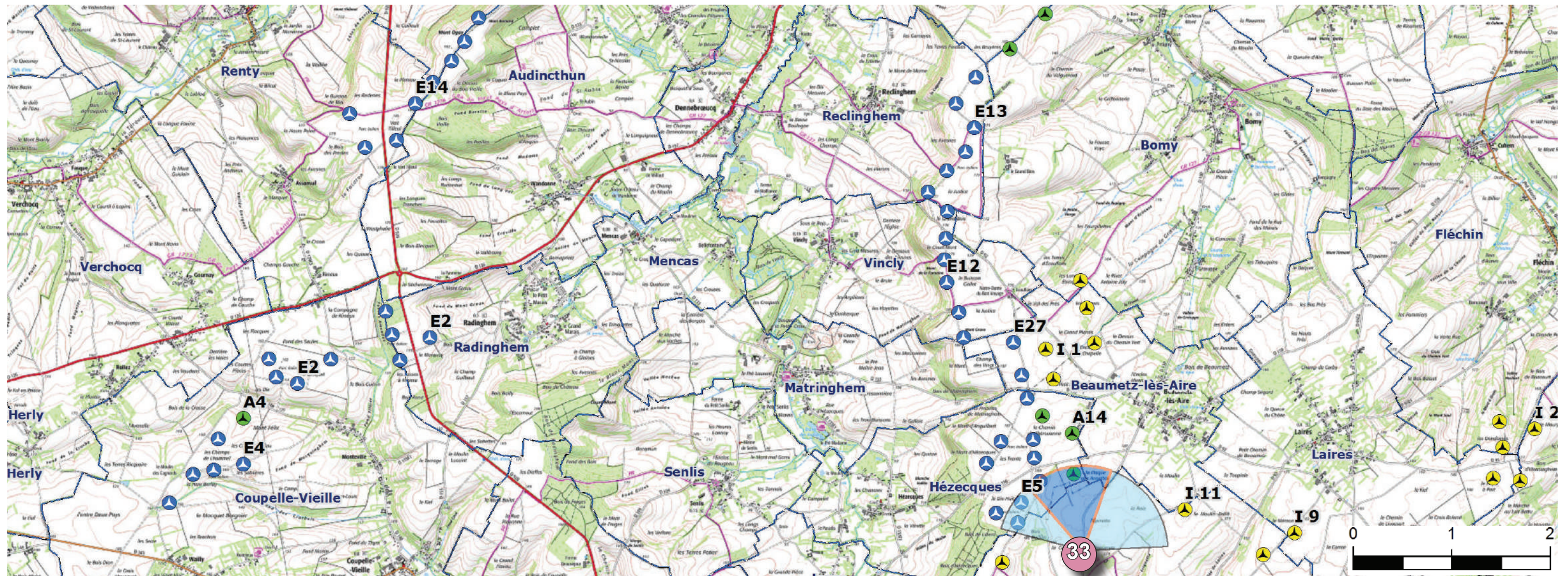
Aucune perception visuelle n'est possible à partir de ce point de vue. **Se reporter à l'explication au niveau de l'encadré rouge en page 152 «nota bene».**



**LÉGENDE :**

- Parc éolien accordé et construit : 
- Parc éolien accordé non construit : 
- Parc éolien en cours d'instruction\* :   
 Parc ayant reçu un avis favorable de la part de l'autorité  
 environnementale

Projet de confortement du parc de Coupelle-Neuve 

Commune : Lisbourg

Point de vue : Rue de Beaumetz

Distance au parc éolien : 9 km

(angle : 162°)



ÉTAT INITIAL



PHOTOMONTAGE avec projet colorisé



PERCEPTION «TAILLE RÉELLE»

Commune : Beaumetz-les-Aires

Point de vue : R.D 92

**- COMMENTAIRES :**

Perceptions visuelles à partir de la route départementale 92 en sortie nord-ouest du village de Beaumetz-les-Aires.

Les éoliennes projetées sont masquées derrière l'écran topographique et végétal.





Commune : Beaumetz-les-Aires

Point de vue : R.D 92

Distance au parc éolien : 10 km (angle : 197°)



Commune : Beaumetz-les-Aires

Point de vue : R.D 130

- **COMMENTAIRES :**

Perceptions visuelles à partir de la route départementale 130 en sortie sud du village de Beaumetz-les-Aires. Les 9 éoliennes du bouquet éolien existant sont entièrement visibles.

Les éoliennes projetées apparaissent en arrière-plan du parc éolien de la Haute-Lys. Seule l'éolienne CN-09 émerge partiellement derrière le rideau boisé.

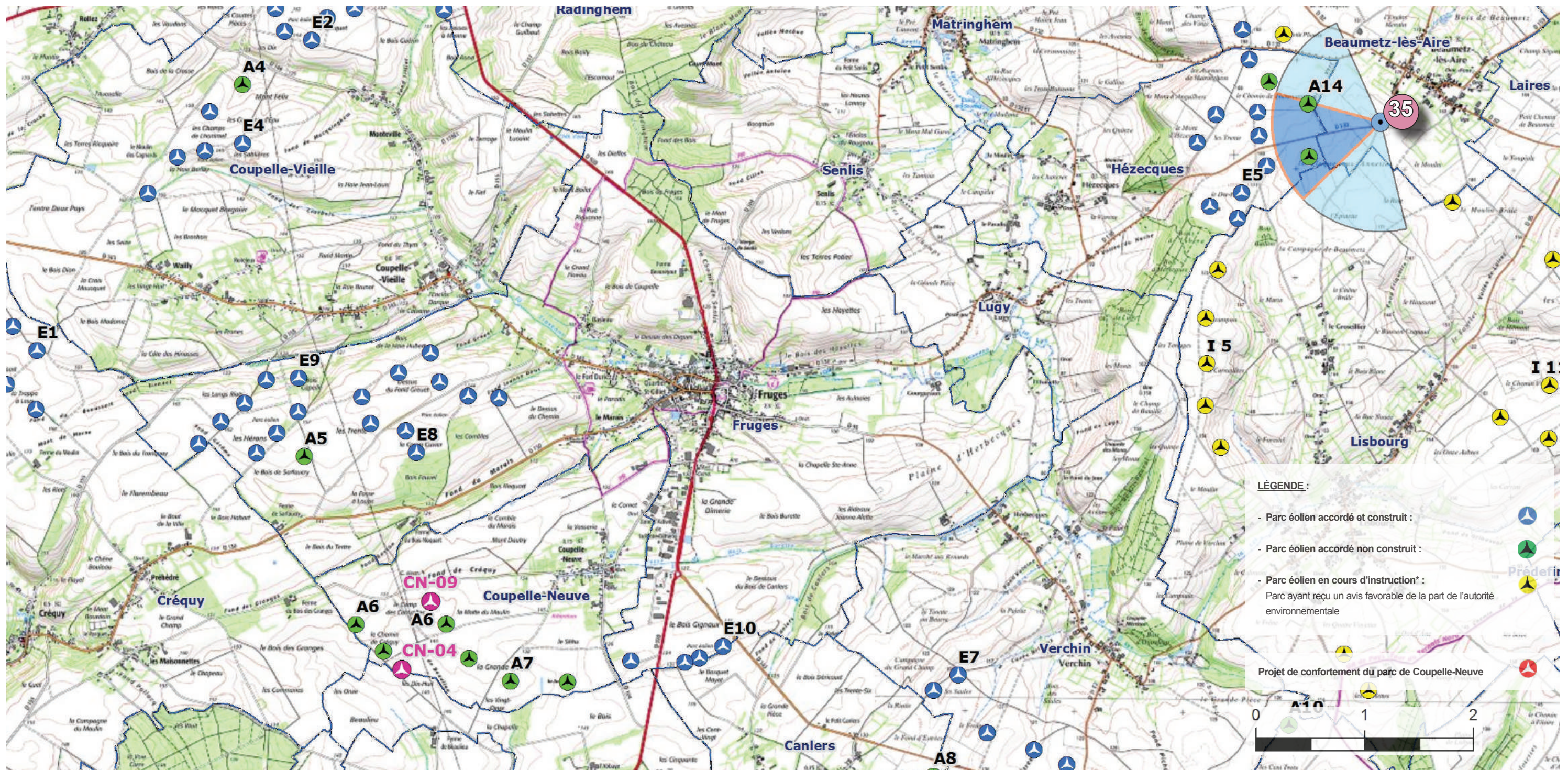

Commune : Beaumetz-les-Aires

Point de vue : R.D 130

Distance au parc éolien : 10 km (angle : 169°)



Commune : Matringhem





Point de vue : R.D 133

**- COMMENTAIRES :**

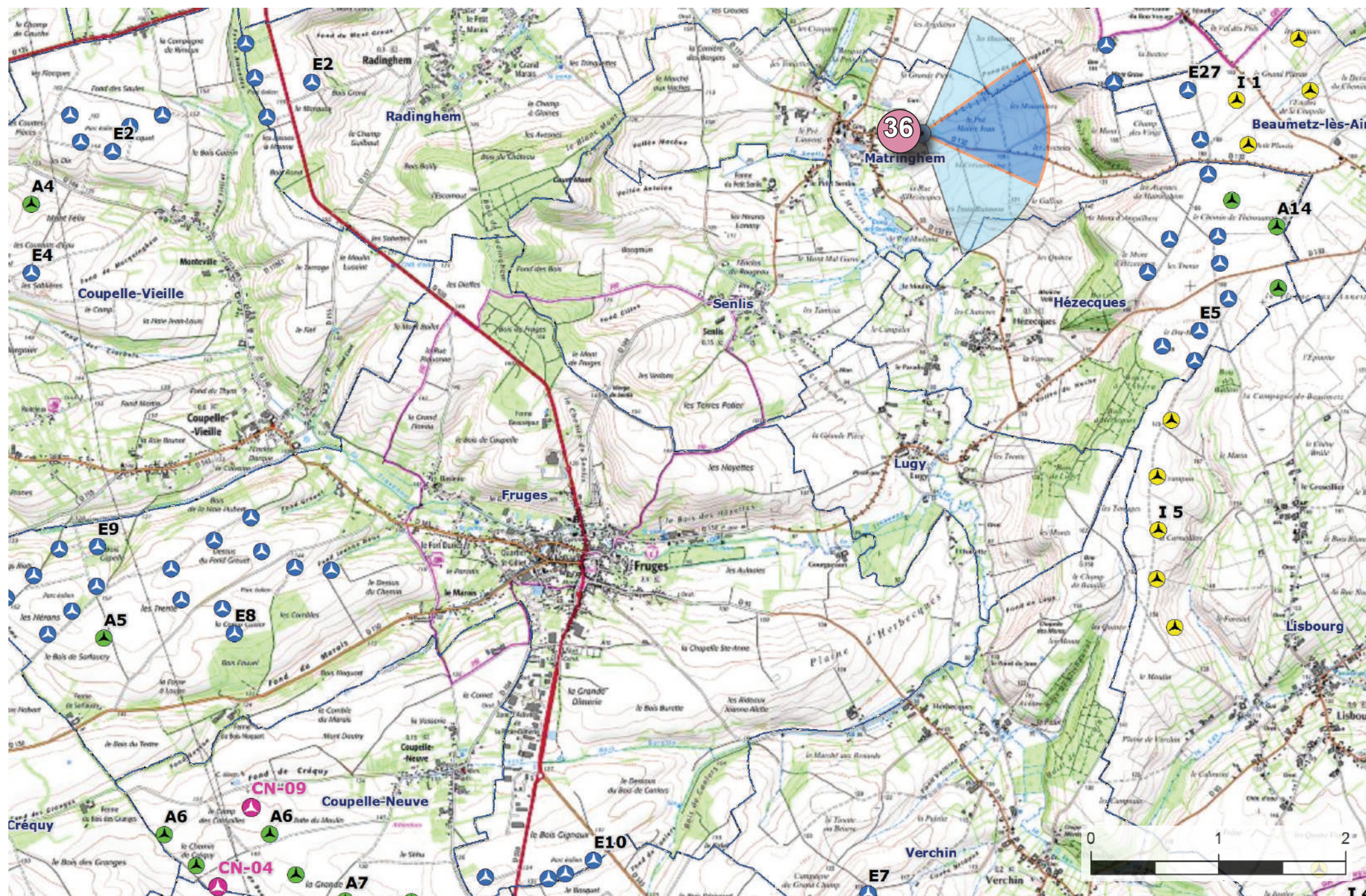
Perceptions visuelles à partir de la route départementale 133 en sortie est du village de Matringhem.

Aucune perception visuelle n'est possible à partir de ce point de vue. **Se reporter à l'explication au niveau de l'encadré rouge en page 152 «nota bene».**

**LÉGENDE :**

- Parc éolien accordé et construit : 
- Parc éolien accordé non construit : 
- Parc éolien en cours d'instruction\* :   
Parc ayant reçu un avis favorable de la part de l'autorité  
environnementale
- Projet de confortement du parc de Coupelle-Neuve : 

Commune : Matringhem

Point de vue : R.D 133

Distance au parc éolien : 7.6 km

(angle : 137°)



Commune : Senlis

Point de vue : R.D. 104

- **COMMENTAIRES :**

Perceptions visuelles à partir de la route départementale 104 à l'entrée ouest du village de Senlis

Aucune perception visuelle n'est possible à partir de ce point de vue. **Se reporter à l'explication au niveau de l'encadré rouge en page 152 «nota bene».**

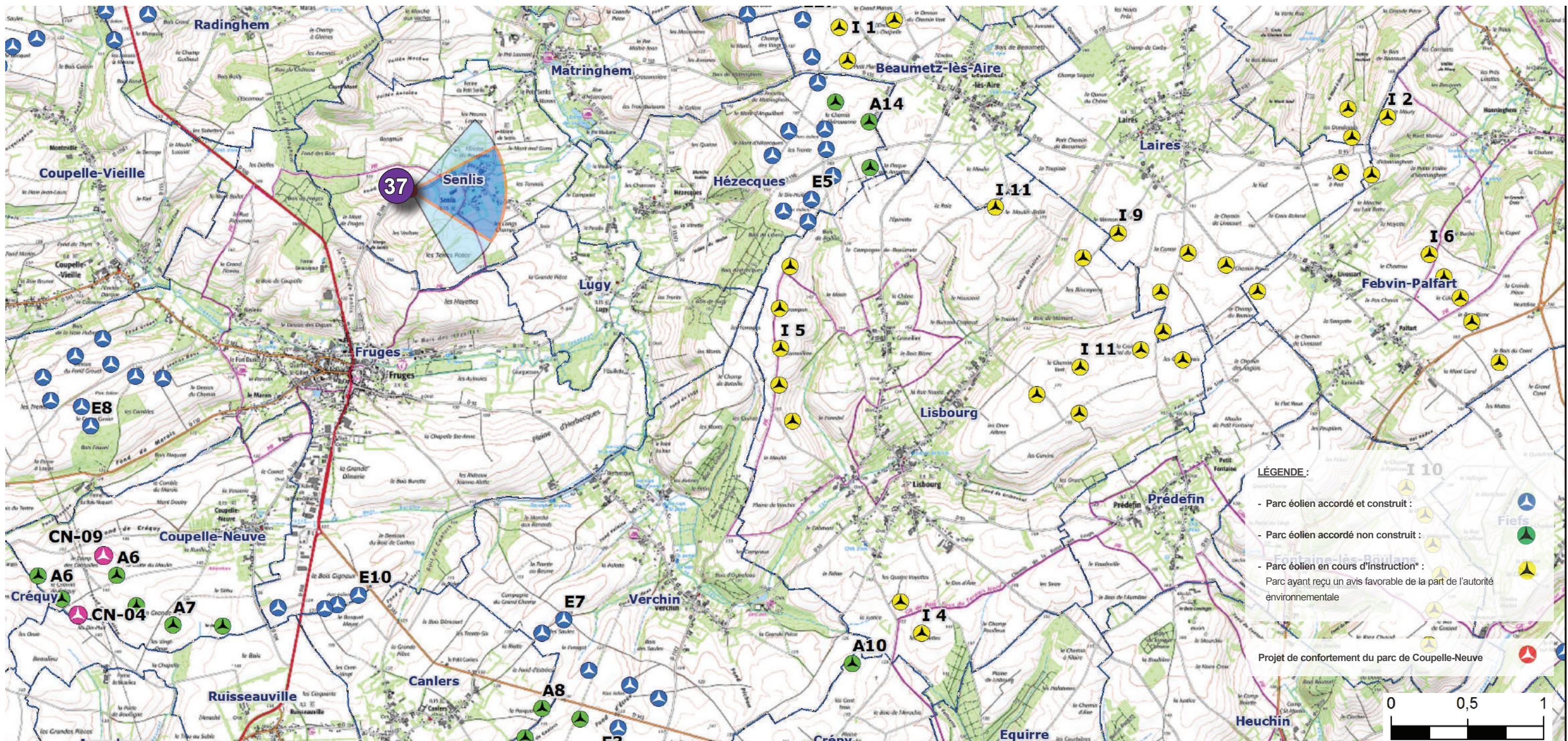

# G.5.3 Prévisualisation 37 - Perception d'un élément patrimonial

Commune : Senlis

Point de vue : R.D. 104

Distance au parc éolien : 5,2 km (angle : 109°)



Commune : Bomy

Point de vue : Place de la mairie





- **COMMENTAIRES :**

Perceptions visuelles à partir du mail de tilleul qui fait face à la mairie de Bomy avec les tilleuls classés de 4 siècles.

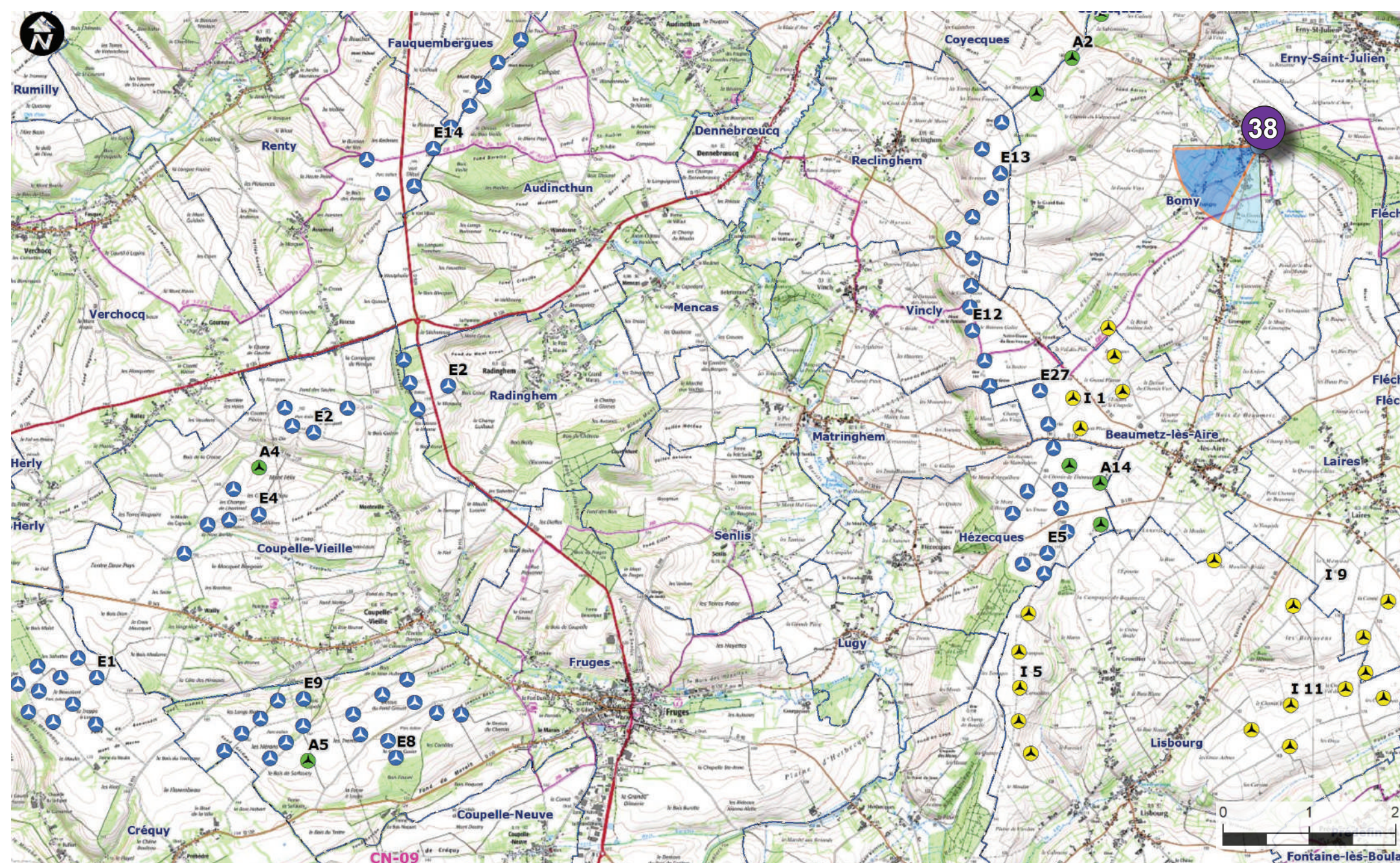
Les éoliennes projetées sont masquées intégralement par l'écran bâti et végétal.

Aucune covisibilité n'est possible.

**LÉGENDE :**

- Parc éolien accordé et construit : 
- Parc éolien accordé non construit : 
- Parc éolien en cours d'instruction\* :   
Parc ayant reçu un avis favorable de la part de l'autorité  
environnementale
- Projet de confortement du parc de Coupelle-Neuve 



Commune : Bomy

Point de vue : Place de la mairie

Distance au parc éolien : 12,5 km

(angle : 98,5°)

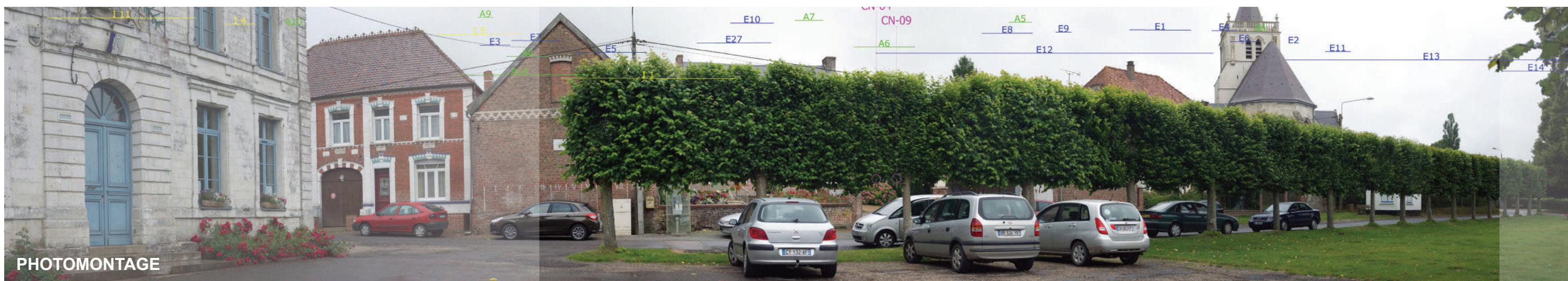

Commune : Bomy

Point de vue : R.D 158



- **COMMENTAIRES :**

Perceptions visuelles à partir de la route départementale 158 entre Bomy et Coyecques au niveau des éoliennes de la Haute-Lys.

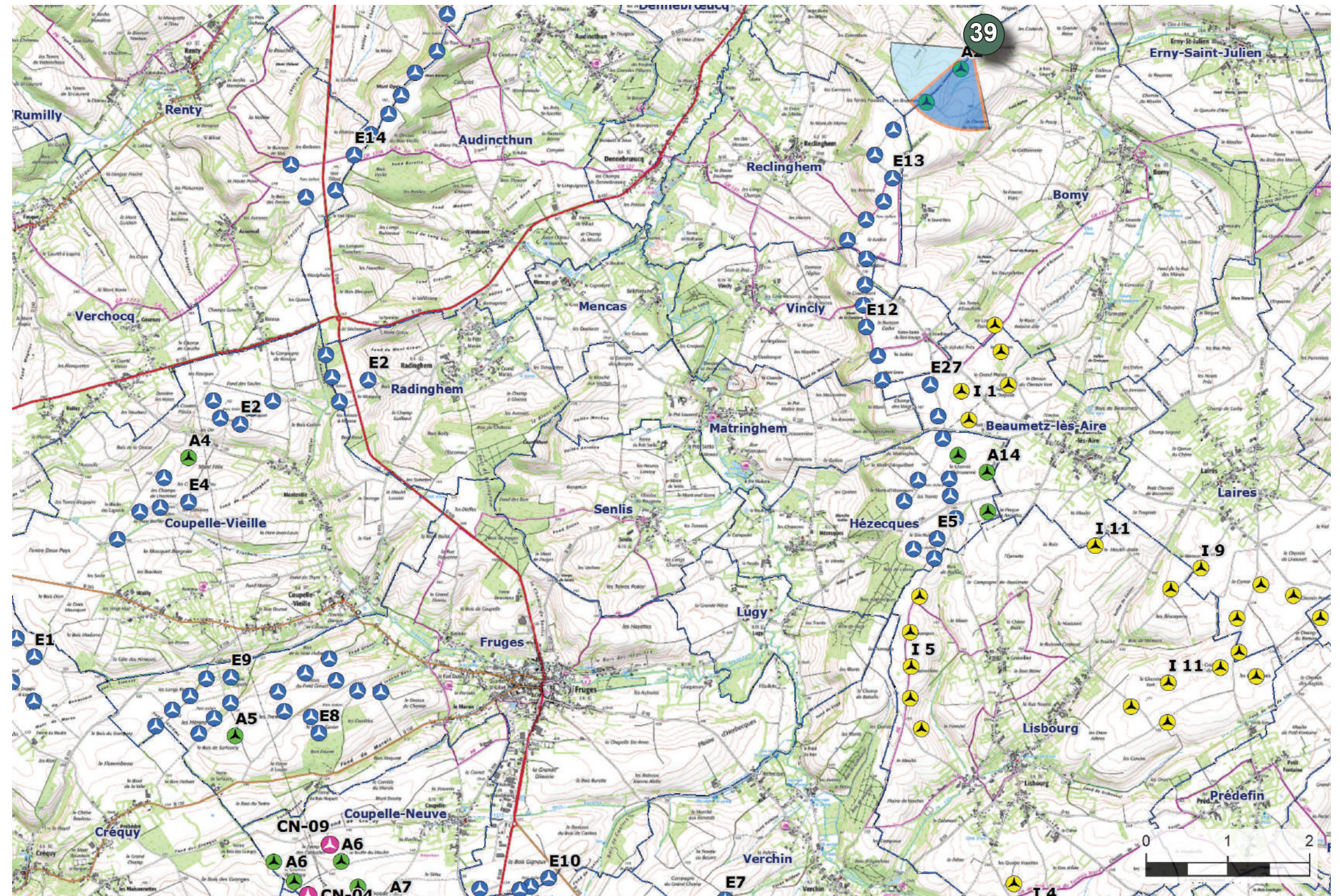
Les éoliennes projetées sont masquées intégralement par l'écran topographique et végétal.



## LÉGENDE :

- Parc éolien accordé et construit : 
- Parc éolien accordé non construit : 
- Parc éolien en cours d'instruction\* : 
- Parc ayant reçu un avis favorable de la part de l'autorité environnementale
- Projet de confortement du parc de Coupelle-Neuve : 