

Commune : Créquy - Route de Coupelle

Point de vue : R.D.155

**- COMMENTAIRES :**

Perceptions visuelles à partir de la route départementale 155 dans le sens Créquy - Coupelle-Vieille.

Les éoliennes de Coupelle-Vieille sont très perceptibles dans l'axe de la route à 1 km, les deux éoliennes projetées étant bien perceptibles à droite de ce groupe.

Les deux éoliennes projetées sont bien perceptibles au milieu des éoliennes accordées (non construites) du parc éolien de Coupelle-Neuve. L'impact visuel émergent du projet est faible.

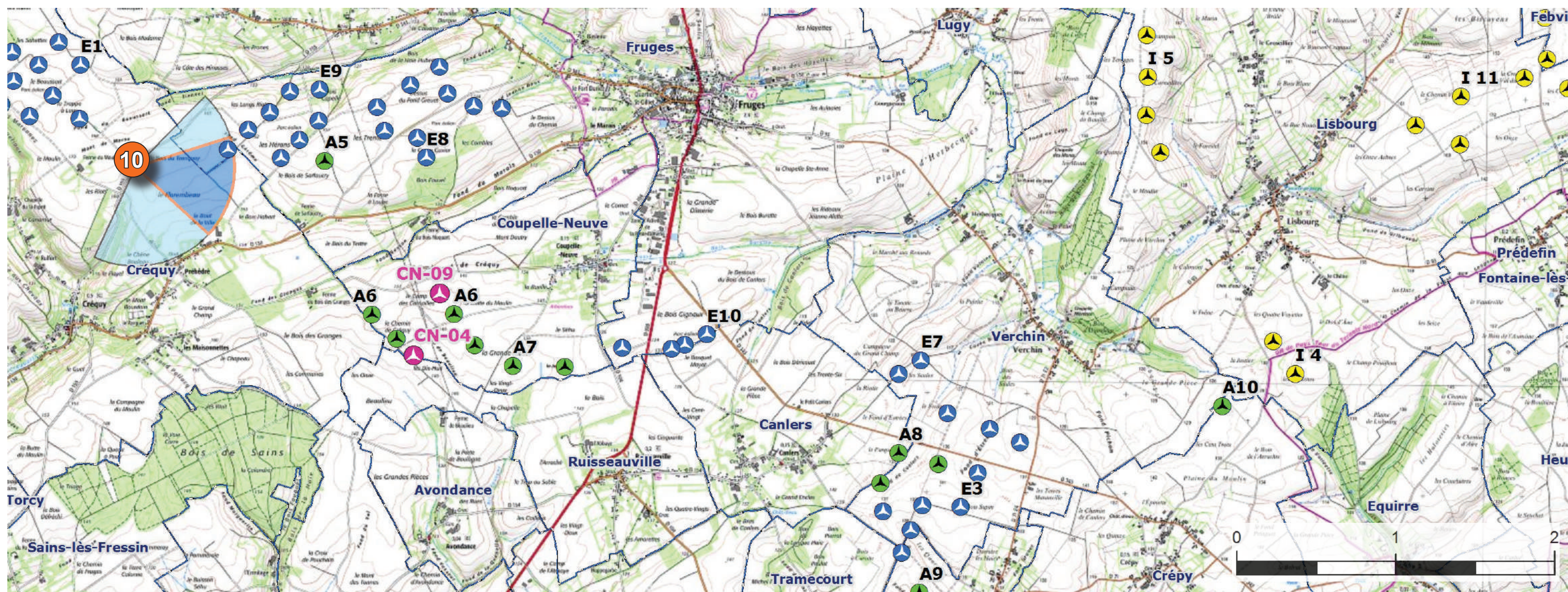
**LÉGENDE :**

- Parc éolien accordé et construit :



- Parc éolien accordé non construit :



- Parc éolien en cours d'instruction\* :



Parc ayant reçu un avis favorable de la part de l'autorité  
environnementale

Projet de confortement du parc de Coupelle-Neuve



Commune : Créquy - Route de Coupelle

Point de vue : R.D.155

Distance au parc éolien : 3 km

(angle : 160°)



Commune : Préhédré



Point de vue : R.D. 130

**- COMMENTAIRES :**

Perceptions visuelles à partir de la route départementale 130 dans le sens Créquy - Fruges.

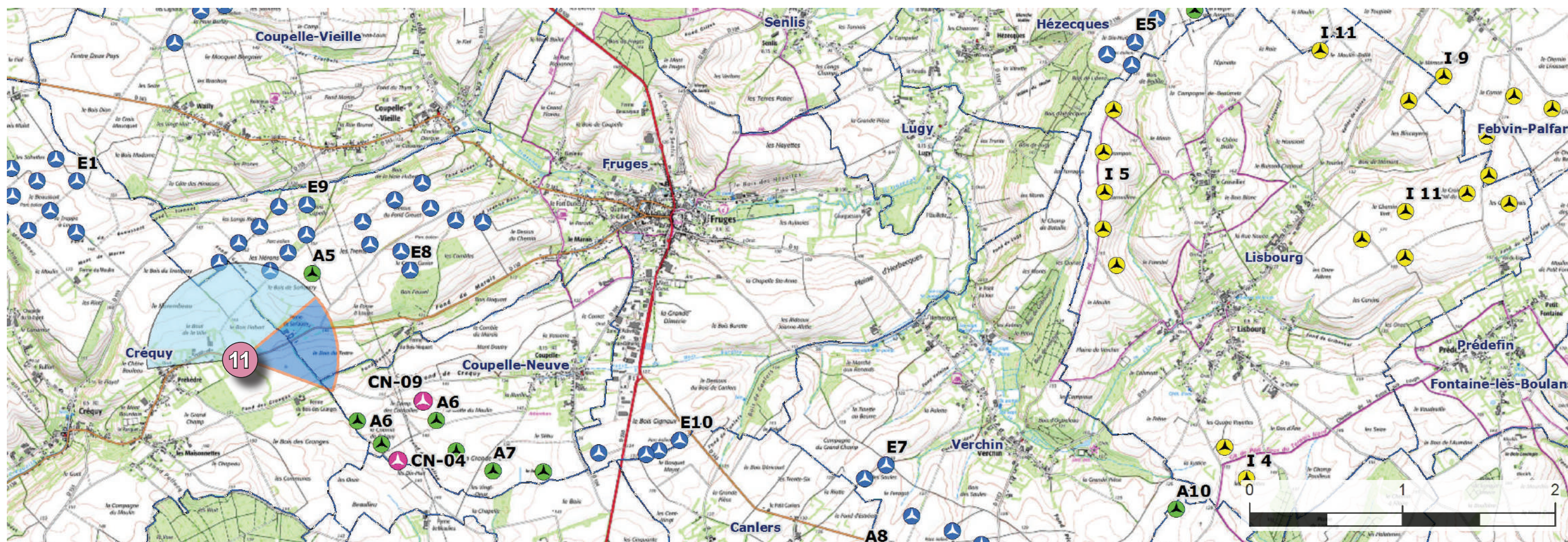
Les éoliennes projetées sont perceptibles à droite de la route (même si une des deux éoliennes est hors champ), elles s'insèrent au milieu du groupe d'éoliennes accordées (non construites) du parc éolien de Coupelle-Neuve. L'impact visuel émergent du projet est faible.

**LÉGENDE :**

- Parc éolien accordé et construit : 
- Parc éolien accordé non construit : 
- Parc éolien en cours d'instruction\* :   
Parc ayant reçu un avis favorable de la part de l'autorité  
environnementale

Projet de confortement du parc de Coupelle-Neuve



Commune : Préhédré

Point de vue : R.D. 130

Distance au parc éolien : 1,9 km

(angle : 206°)



Commune : Créquy

Point de vue : R.D. 130

**- COMMENTAIRES :**

Perceptions visuelles à partir de la route départementale 130 dans le sens Créquy - Fruges.

Les deux éoliennes projetées sont masquées par l'avant-plan végétal et topographique. L'impact visuel à partir de ce point de vue est nul.

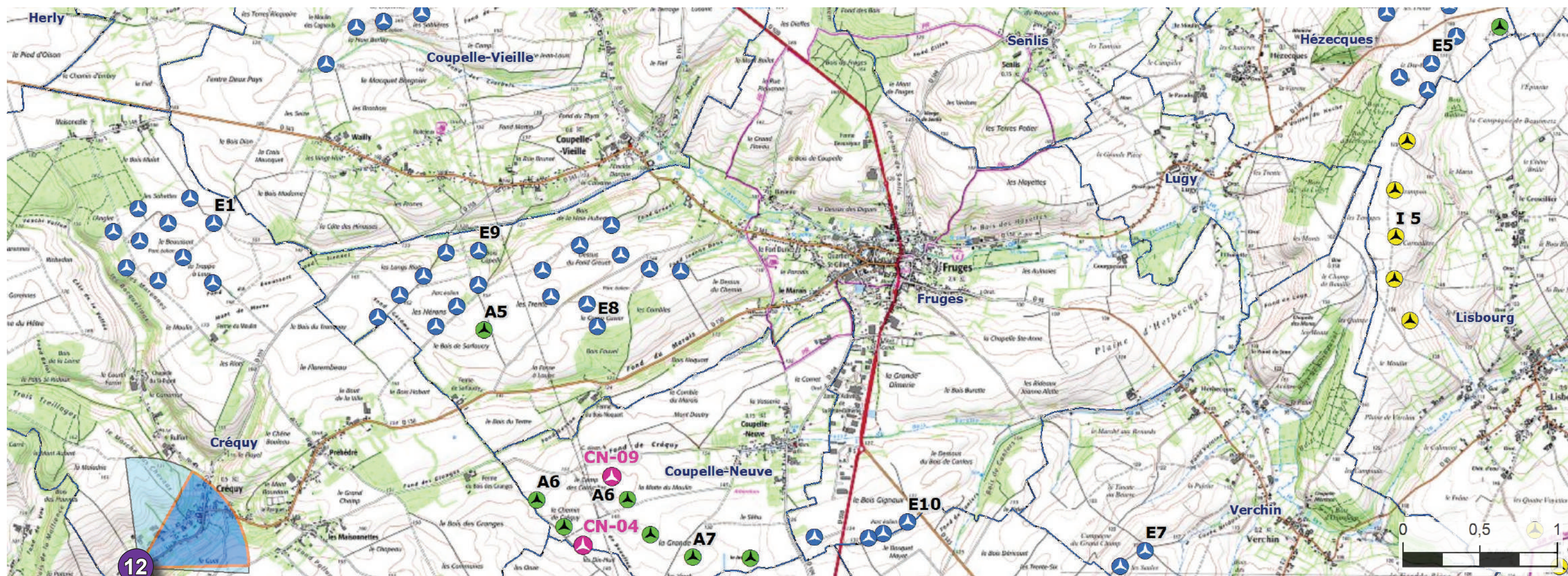
**LÉGENDE :**

- Parc éolien accordé et construit :



- Parc éolien accordé non construit :



- Parc éolien en cours d'instruction\* :



\* Parc ayant reçu un avis favorable de la part de l'autorité environnementale

Projet de confortement du parc de Coupelle-Neuve



Commune : Créquy

Point de vue : R.D. 130

Distance au parc éolien : 3,5 km

(angle : 100°)



Commune : Coupelle-Vieille

Point de vue : Parvis de l'église

**- COMMENTAIRES :**

L'église de Coupelle-Vieille est située sur un promontoire au dessus de la vallée de la Traxenne, elle offre une vue imprenable sur les éoliennes de Coupelle-Vieille qui surplombe le coteau.

Les éoliennes projetées sont visibles en arrière-plan du groupe d'éoliennes existantes, l'impact visuel émergent est limité.



Commune : **Coupelle-Vieille**

Point de vue : **Parvis de l'église**

Distance au parc éolien : **3 km**

(angle : 186°)





Commune : Créquy - Les Maissonnettes

Point de vue : voie communale

**- COMMENTAIRES :**

Perceptions visuelles à partir du hameau des Maissonnettes à Créquy, localisé à un peu plus de 2 km des éoliennes projetées.

Les 6 éoliennes accordées sont bien perceptibles bien que partiellement masquées par la topographie.  
Les deux éoliennes projetées s'insèrent parfaitement au sein du groupe d'éoliennes qui est très cohérent.

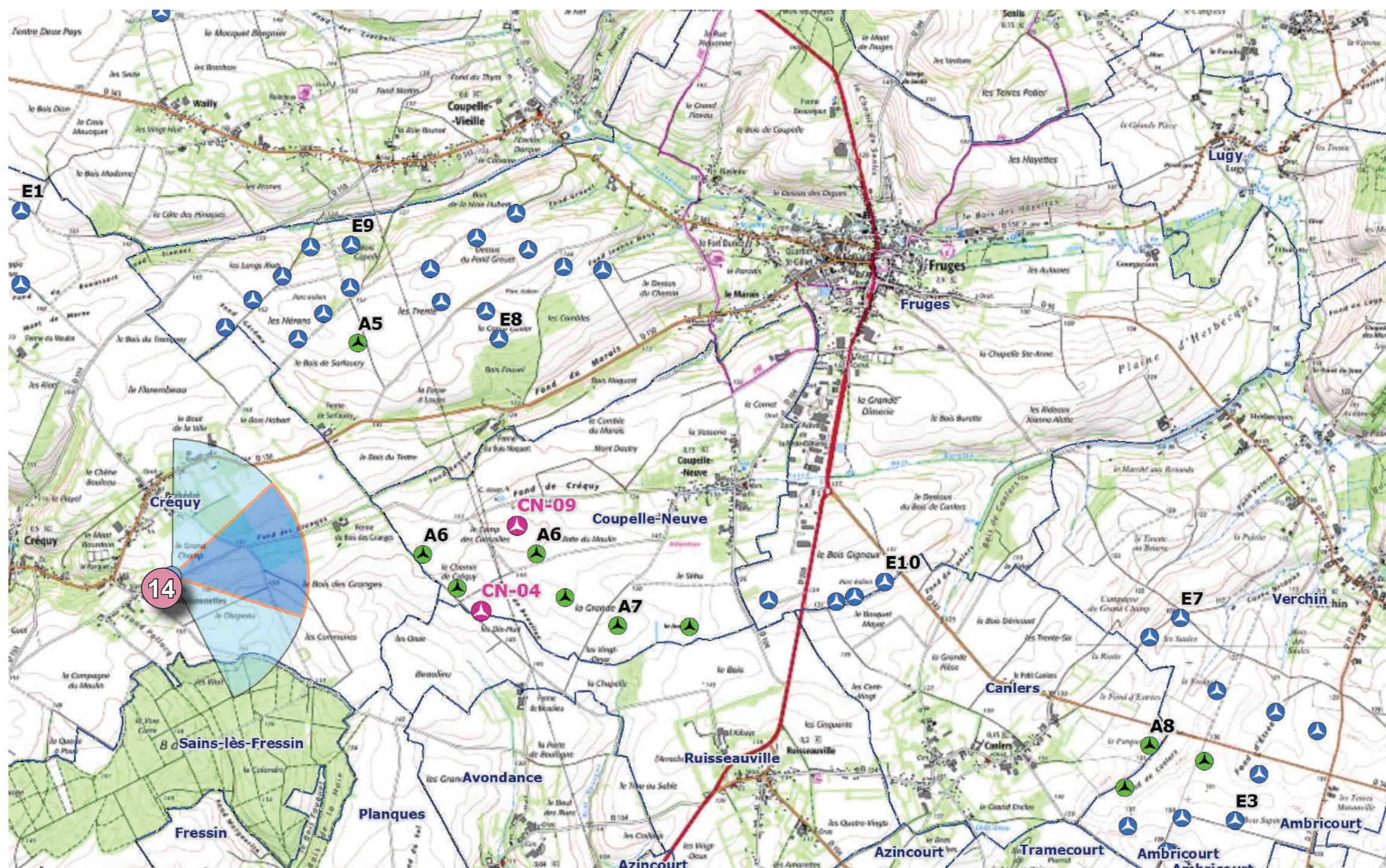
**LÉGENDE :**

- Parc éolien accordé et construit :
- Parc éolien accordé non construit :
- Parc éolien en cours d'instruction\* :  
Parc ayant reçu un avis favorable de la part de l'autorité  
environnementale

Projet de confortement du parc de Coupelle-Neuve

Commune : Créquy - Les Maisonnettes

Point de vue : Chemin

Dist. au parc éolien : 2 km (angle : 152°)



ÉTAT INITIAL

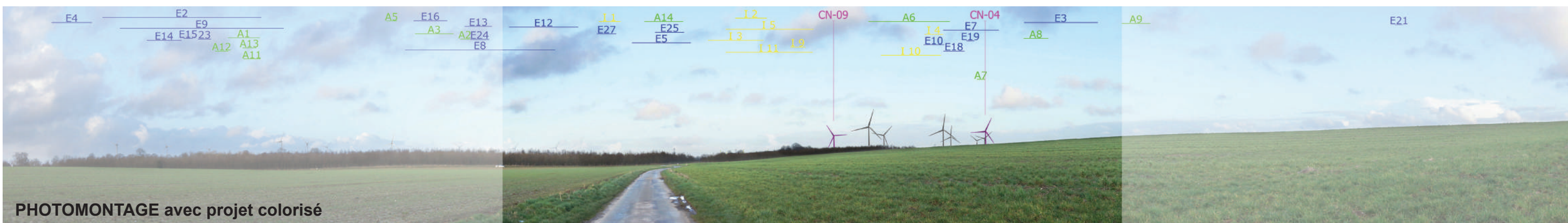

PHOTOMONTAGE avec projet colorisé



PERCEPTION «TAILLE RÉELLE»

Commune : Préhédré



Point de vue : R.D. 130

**- COMMENTAIRES :**

Perceptions visuelles à partir du hameau de Préhédré.

Les deux éoliennes projetées sont bien visibles au sein du groupe d'éoliennes accordées localisées entre 1.5 et 3.5 km. Elles s'intègrent bien dans l'ensemble éolien existant.

**LÉGENDE :**

- Parc éolien accordé et construit : 
  - Parc éolien accordé non construit : 
  - Parc éolien en cours d'instruction\* : 
- \* Parc ayant reçu un avis favorable de la part de l'autorité environnementale

Projet de confortement du parc de Coupelle-Neuve



Commune : Préhédré

Point de vue : R.D. 130

Distance au parc éolien : 2 km

(angle : 110°)



ÉTAT INITIAL

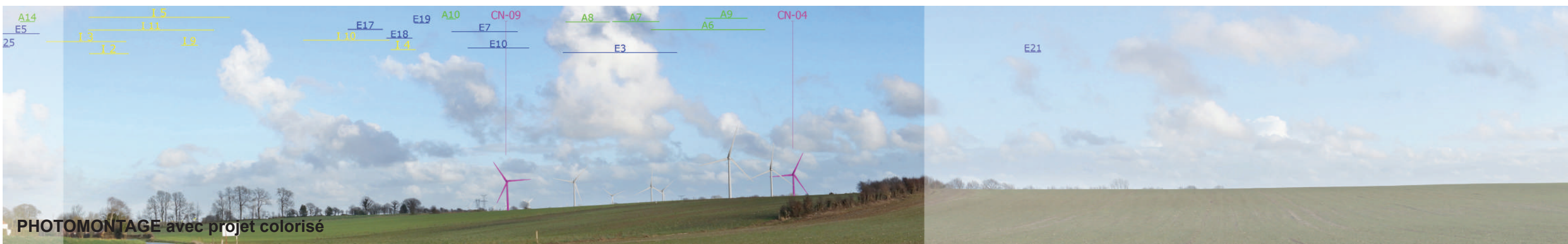

PHOTOMONTAGE avec projet colorisé



PERCEPTION «TAILLE RÉELLE»

Commune : Coupelle-Neuve

Point de vue : R.D. 104

- **COMMENTAIRES :**

Perception des éoliennes à partir de la sortie du village de Coupelle-Neuve par la route départementale 104.

A partir de ce point de vue les éoliennes projetées seront perceptibles à droite de la route (même si une éolienne est hors champ) ceci dans le prolongement des éoliennes accordées. Les deux éoliennes viennent conforter le groupe d'éoliennes existantes de façon cohérente.

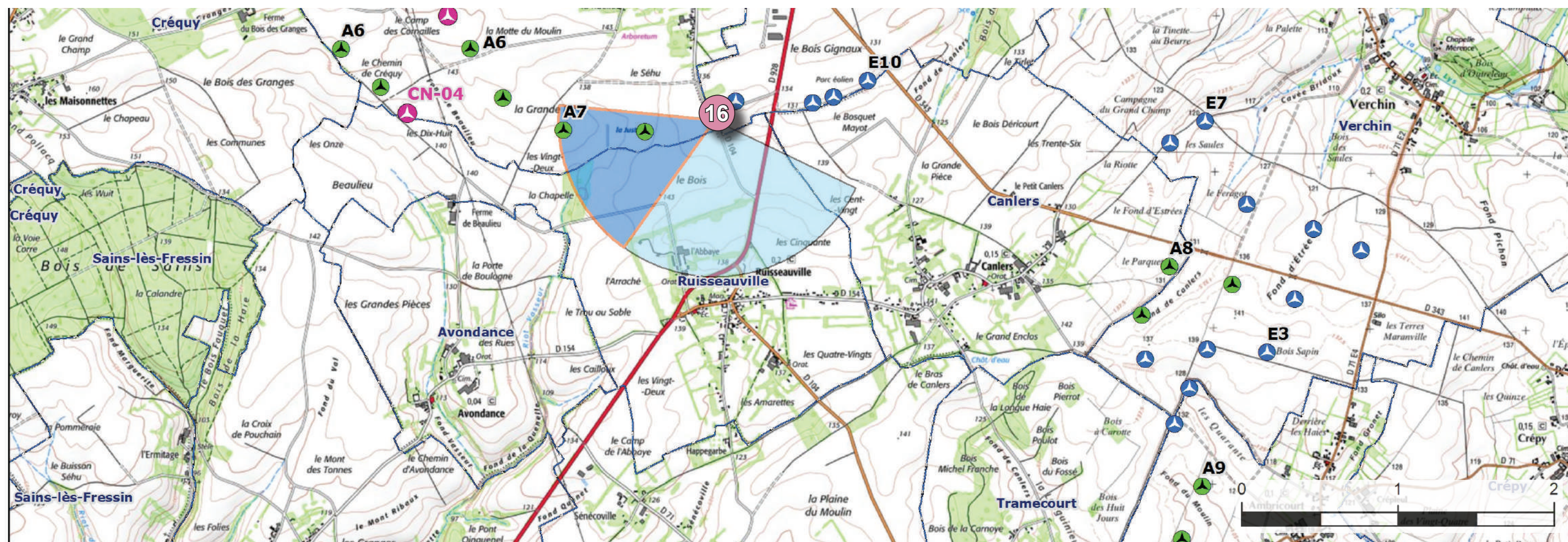
**LÉGENDE :**

- Parc éolien accordé et construit :



- Parc éolien accordé non construit :



- Parc éolien en cours d'instruction\* :



Parc ayant reçu un avis favorable de la part de l'autorité environnementale

Projet de confortement du parc de Coupelle-Neuve



Commune : Coupelle-Neuve

Point de vue : R.D. 104

Distance au parc éolien : 2 km

(angle : 160°)



Commune : Avondance

Point de vue : ferme de Beaulieu



**- COMMENTAIRES :**

Perception visuelle à partir des franges nord d'une ferme isolée, la ferme de Beaulieu, localisée entre 0.6 à 1.5 km des éoliennes projetées.

Les éoliennes projetées sont très perceptibles en arrière-plan de la ligne à haute-tension et au sein du parc éolien accordé. Les éoliennes s'intègrent bien dans le groupe d'éoliennes.

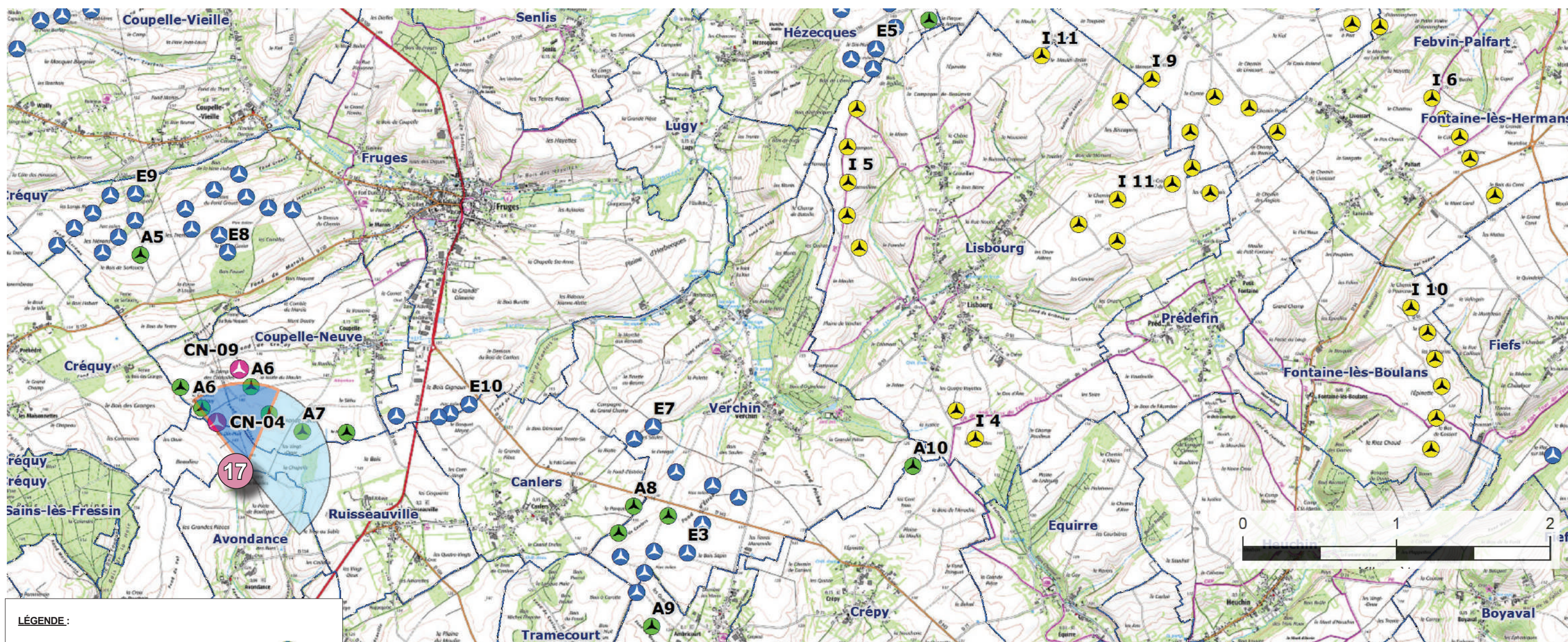
La perception visuelle est forte à partir du chemin rural mais la perception est très atténuée à partir de l'habitation de la ferme localisée à l'abri de gros hangars.

**LÉGENDE :**

- Parc éolien accordé et construit : 
- Parc éolien accordé non construit : 
- Parc éolien en cours d'instruction\* :   
Parc ayant reçu un avis favorable de la part de l'autorité environnementale

Projet de confortement du parc de Coupelle-Neuve



Commune : Avondance

Point de vue : ferme de Beaulieu

Distance au parc éolien : 0.6 km

(angle : 177°)



ÉTAT INITIAL

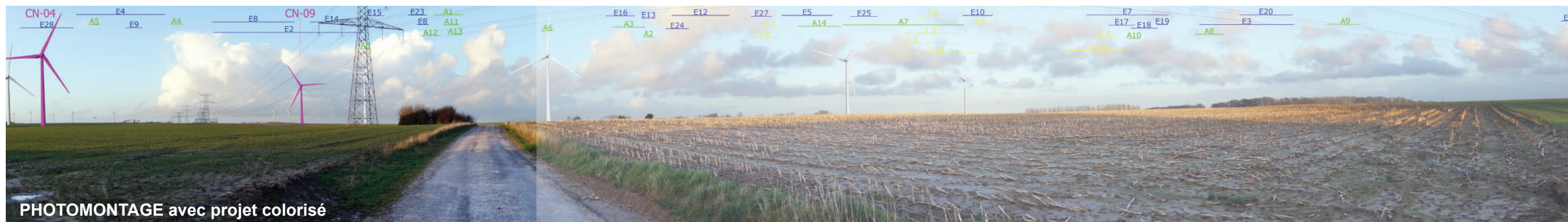

PHOTOMONTAGE avec projet colorisé

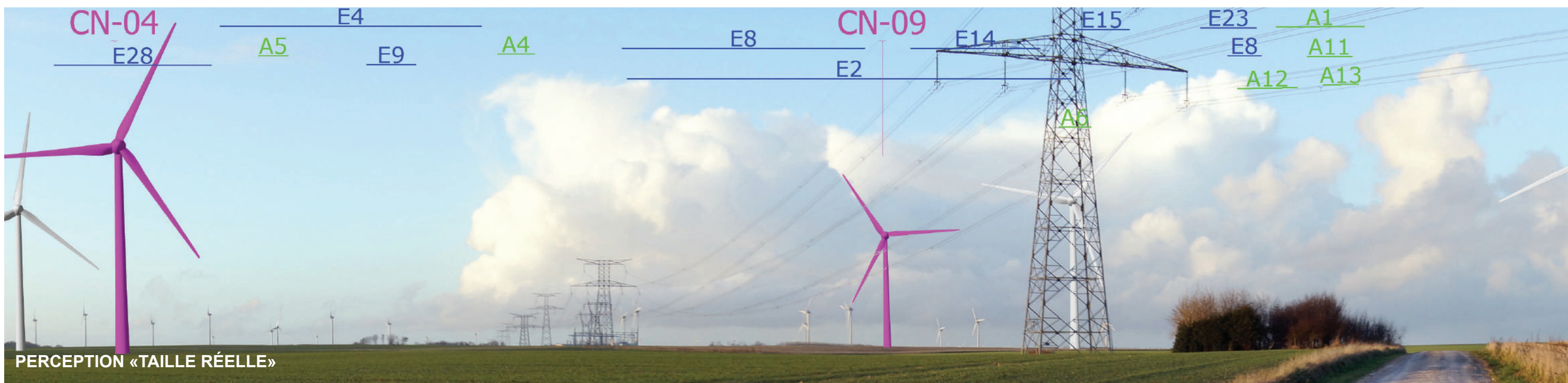

PERCEPTION «TAILLE RÉELLE»



Commune : Ruisseauville



Point de vue : R.D. 928

**- COMMENTAIRES :**

Perceptions visuelles à partir de la route départementale 928, axe important et très fréquenté, reliant Hesdin à Fruges.

Les éoliennes projetées sont perceptibles en arrière-plan du groupe de 6 éoliennes accordées qui forme un bouquet homogène, elle s'intègrent bien dans la composition existante. L'impact émergent du projet est modéré.

**LÉGENDE :**

- Parc éolien accordé et construit : 
  - Parc éolien accordé non construit : 
  - Parc éolien en cours d'instruction\* : 
- \* Parc ayant reçu un avis favorable de la part de l'autorité environnementale

Projet de confortement du parc de Coupelle-Neuve



Commune : Ruisseauville

Point de vue : R.D. 928

Distance au parc éolien : 2,2 km

(angle : 147°)



Commune : Ruisseauville



Point de vue : R.D. 104

**- COMMENTAIRES :**

Perceptions visuelles à partir de la route départementale 104 vers Coupelle-Neuve.

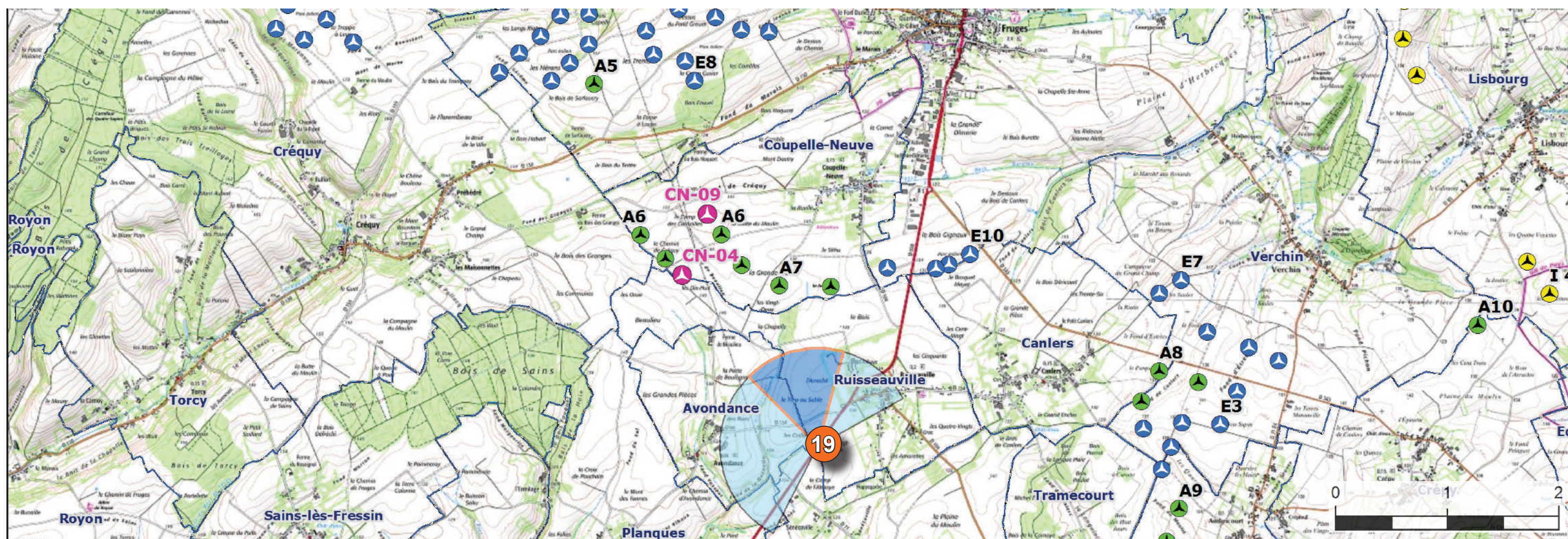
Les éoliennes projetées sont perceptibles au sein du groupe de 6 éoliennes accordées, elle s'intègrent bien dans la composition existante. L'impact émergent du projet est modéré.

**LÉGENDE :**

- Parc éolien accordé et construit : 
- Parc éolien accordé non construit : 
- Parc éolien en cours d'instruction\* : 
- Parc ayant reçu un avis favorable de la part de l'autorité environnementale

Projet de confortement du parc de Coupelle-Neuve



Commune : Ruisseauville

Point de vue : R.D. 104

Distance au parc éolien : 2,2 km

(angle : 214°)



Commune : Canlers



Point de vue : R.D. 343

**- COMMENTAIRES :**

Perceptions visuelles à partir de la route départementale 343 vers Saint-Pol-sur-Ternoise.

Aucune perception visuelle n'est possible à partir de ce point de vue.

**LÉGENDE :**

- Parc éolien accordé et construit : 
- Parc éolien accordé non construit : 
- Parc éolien en cours d'instruction\* :   
Parc ayant reçu un avis favorable de la part de l'autorité  
environnementale

Projet de confortement du parc de Coupelle-Neuve

