



25 - LIETTRES :

Château inscrit

Eléments protégés :
Château : inscription par arrêté du 11 février 1929

Périodes de construction :
15e siècle ; 18e siècle ; 19e siècle

Propriété d'une personne privée



Motte féodale et éoliennes de Norrent-Fontes.

26 - RELY :

Motte féodale classée

Eléments protégés :
Motte féodale avec basse-cour et fossés, au hameau de la Couture (cad. B 592) : classement par arrêté du 22 août 1980

Périodes de construction :
Moyen Age

Propriété d'une personne privée



27 - THÉROUANNE :

Groupe épiscopal inscrit

Eléments protégés :
Groupe épiscopal du 7e siècle, édifice carolingien,
cathédrale gothique.
Inscription par arrêté du 11 février 1992

Périodes de construction :
7e siècle ; Moyen Age

Propriété de l'Etat



28 - SAINT-DENOEUX :

Eglise inscrite

Eléments protégés :
Choeur : inscription par arrêté du 10 juin 1926

Périodes de construction :
16e siècle

Propriété de la commune



29 - CLENLEU :

Eglise classée

Eléments protégés :
Eglise : classement par arrêté du 18 février 1930

Périodes de construction :
15e siècle ; 16e siècle

Propriété de la commune



30 - BAILLEUL LES PERNES :

Eglise inscrite

Eléments protégés :
Choeur : inscription par arrêté du 10 juin 1926

Périodes de construction :
17e siècle

Propriété de la commune



Château d'Estruval - Le Parcq



Ancien couvent des Soeurs Noires

31 - VIEIL-HESDIN :

Monuments inscrits

1/ Château des ducs de Bourgogne, dit château de Vieil-Hesdin à Parcq (Le)

Site archéologique, les vestiges du château, en totalité.

Inscription par arrêté du 29 juillet 2005

Périodes de construction : 11e siècle ; 13e siècle ; 14e siècle

Propriété d'une personne privée

2/ Château d'Estruval

Eléments protégés :

Les façades et toitures du château et des deux pigeonniers, ainsi que le sol de la cour ; les façades et toitures des bâtiments de la ferme, ainsi que le sol de la cour ; le parc du château ; l'allée de tilleuls menant au château ; l'allée de hêtres pourpres, dite route de Théroouanne : inscription par arrêté du 13 mars 2000

Périodes de construction : 1ère moitié 18e siècle ; 19e siècle

Propriété d'une personne privée

3/ Ancien couvent des Soeurs Noires

Eléments protégés :

Façades et toitures ; galerie du cloître : inscription par arrêté du 9 juillet 1981 ; Parc avec ses deux potagers, le mur de clôture et les bâtiments des communs avec le pigeonnier : inscription par arrêté du 28 avril 1993.



32 - WISMES :

Eglise classée

Eléments protégés :

Eglise : classement par arrêté du 1er juillet 1932

Périodes de construction :

12e siècle ; 16e siècle

Propriété de la commune



33 - WILLEMANS :

Eglise classée

Eléments protégés :
Clocher : classement par arrêté du 16 octobre 1906
Périodes de construction :
15e siècle ; 17e siècle ; 18e siècle
Propriété de la commune

Château inscrit

Eléments protégés :
Façades et toitures du château et du pigeonnier ; escalier avec sa rampe en bois. (cad. B 440) : inscription par arrêté du 2 juin 1976
Périodes de construction :
18e siècle
Propriété d'une personne privée



La chapelle des sœurs noires

34 - SAINT-POL-SUR-TERNOISE :

Eglise inscrite

Eléments protégés :
Façade ouest et les trois travées contiguës y compris la tribune d'orgue : inscription par arrêté du 16 octobre 1944
Périodes de construction : 4e quart 17e siècle
Propriété de la commune

Chapelle des sœurs noires inscrite

Eléments protégés :
Chapelle des Soeurs Noires (ancienne) : inscription par arrêté du 5 octobre 1945
Périodes de construction : 3e quart 18e siècle
Propriété de la commune

Château-Neuf et Vieux-Château, motte féodale inscrite

Eléments protégés :
Château-Neuf et Vieux-Château : vestiges et fossés.
Inscription par arrêté du 24 septembre 1979



35 - HUBY-SAINT-LEU :

Éléments protégés :
Eglise : inscription par arrêté du 5 avril 1930

Périodes de construction :
15e siècle

Propriété de la commune



36 - SAINT-GEORGES :

Eglise inscrite
Clocher : inscription par arrêté du 10 juin 1926 ; Porche : inscription
par arrêté du 23 novembre 1946

Périodes de construction :
14e siècle

Propriété de la commune



37 - AUBIN-SAINT-VAAST :

Éléments protégés :
Portail : inscription par arrêté du 10 juin 1926

Périodes de construction :
12e siècle

Propriété de la commune



38 - BOURS :

Éléments protégés :
Donjon (cad. B 179) : classement par arrêté du 23 février 1965

Périodes de construction :
14e siècle ; 15e siècle

Propriété de la commune

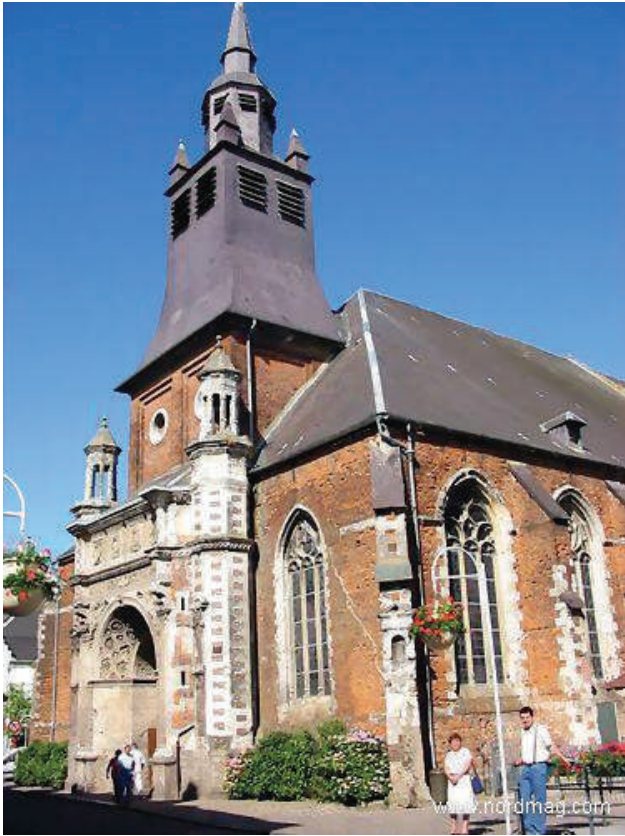

Eglise Notre-Dame



Ancien hospice Saint-Jean



Hotel de Ville

39 - HESDIN :

Eglise Notre-Dame classée

Portail : classement par arrêté du 24 janvier 1947 ;
Eglise (sauf portail classé) : inscription par arrêté du 5 avril 1948
Périodes de construction : 16e siècle ; 17e siècle
Propriété de la commune

Ancien hospice Saint-Jean, puis collège des Jésuites

Portail sur rue ; façades et toitures des deux pavillons qui encadrent le portail ; façades et toitures du bâtiment au fond de la cour et de son aile en retour au Nord-Est ;
chapelle (cad. A 878, 879) : inscription par arrêté du 16 juillet 1984
Périodes de construction : 18e siècle ; 19e siècle

Hotel de Ville inscrit

Bretèche : inscription par arrêté du 10 juin 1926 ; Façades et toitures, à l'exception des parties modernes du beffroi : inscription par arrêté du 2 décembre 1946
Périodes de construction : 2e moitié 16e siècle ; 17e siècle
Architecte ou maître d'oeuvre : Bidan Jacques (maître de l'oeuvre)
Guimopre Pierre (maître de l'oeuvre) ; Roussel (maître de l'oeuvre)



40 - HESDIN / MARCONNÉ :

Site classé par arrêté du 22 février 1928

Allée et contre-allée, canal de dérivation de la Canche, et plantations d'alignements depuis le croisement avec la nationale 39 jusqu'à la gare.



41 - AMES :

Eglise Saint-Pierre : classement par arrêté du 30 mai 1984

Périodes de construction :
11e siècle ; 12e siècle ; 17e siècle ; 19e siècle

Propriété de la commune



42 - NIELLES-LES-BLEQUIN :

Eglise Saint-Martin inscrite

Clocher : inscription par arrêté du 5 avril 1930

Périodes de construction :
14e siècle

Propriété de la commune

- ANALYSE DE L'IMPACT VISUEL AU NIVEAU DES ÉLÉMENTS PATRIMONIAUX DANS L'AIRE D'ÉTUDE TRÈS ÉLOIGNÉE (> 15 km) :

Pôles patrimoniaux à plus de 15 km					
Mazinghem	43	Eglise inscrite		M.H	15,1 km
Lambres	44	Eglise classée	M.H		15,2 km
Alette	45	Eglise inscrite		M.H	15,3 km
		Château de Mont Cavrel	Site classé		
Enquin-sur-Baillons	46	Arbres	Site classé		15,4 km
Beaurainville	47	Motte féodale	M.H		15,4 km
		Ruines du Château des Liannes	Site classé		
Aire-sur-la-Lys	48	Hôtel de ville et beffroi, Eglise Saint-Pierre, église paroissiale Saint-Quentin, Eglise Saint-Jacques-le-Majeur et Saint-Ignace classés. Abbaye Saint-Augustin, fortifications, Hôtel du Gouverneur inscrits.	M.H	M.H	16,6 km
		Centre historique	AVAP (ZPPAUP)		
Flers	49	Eglise, château et parc paysager inscrits		M.H	17,2 km
Gouy-Saint-André	50	Abbaye de Saint-André-aux-Bois		M.H	17,3 km
Parenty	51	Motte féodale inscrite		M.H	17,5 km
		Château de Parenty et parc classés	Site classé		
Communes vallée de la Molde	52	Roquetoire : Château de la Morande, Quiestède : Château de Laprée		M.H	17,5 km
Brimeux	53	Eglise classée	M.H		17,6 km
Ham-en-Artois	54	Eglise classée	M.H		17,6 km
Courset	55	Fermette située au hameau de la Gaverie		M.H	17,8 km
Esquerdes	56	Eglise classée	M.H		18 km
Communes vallée de l'Aa	57	Hallines : gisement paléolithique, Helfaut : Obélisque, Blendecques : Abbaye Sainte-Colombe		M.H	18,1 km
Campagne-les-Hesdin	58	Château et pigeonnier inscrits		M.H	18,3 km
Ligny-Saint-Flochel	59	Eglise classée	M.H		18,6 km
Recques-sur-Course	60	Château inscrit	M.H		18,9 km
Lillers	61	Eglise classée et chapelle inscrite	M.H	M.H	19 km
Isbergues	62	Eglise classée	M.H		19,2 km
Montreuil-sur-Mer	63	Citadelle, remparts, église Saint-Saulve classées. Eglise, chapelle, maisons de ville, ville-haute inscrits.	M.H	M.H	20 km
		Citadelle classée. Abords de la ville haute de Montreuil, Chartreuse Notre-Dame des Prés inscrits.	Site classé	Site inscrit	
		Centre historique	AVAP (ZPPAUP)		

SYNTHÈSE

Vingt-et-un sites patrimoniaux sont présents dans un rayon de 15 à 20 kilomètres autour du site éolien.

A cette distance seuls des belvédères mettant en scène des points de vues remarquables pourraient impliquer des covisibilités de toute façon très atténuées.

Une bonne partie des monuments étant localisés au sein de la vallée de la Canche ou sur le versant nord de la cuesta de l'Artois ou la plaine de l'Audomarois, aucune covisibilité n'est possible. Seul le site de Montreuil et notamment une perception à partir des remparts pourrait impliquer une covisibilité mais à plus de 20km et en l'absence de vues lointaines vers le plateau de Fruges et les secteurs éoliens projetés aucune perception n'est possible.

- ANALYSE DE L'IMPACT VISUEL AU NIVEAU DES ÉLÉMENTS PATRIMONIAUX DANS L'AIRE D'ÉTUDE TRÈS ÉLOIGNÉE (> 15 km) :

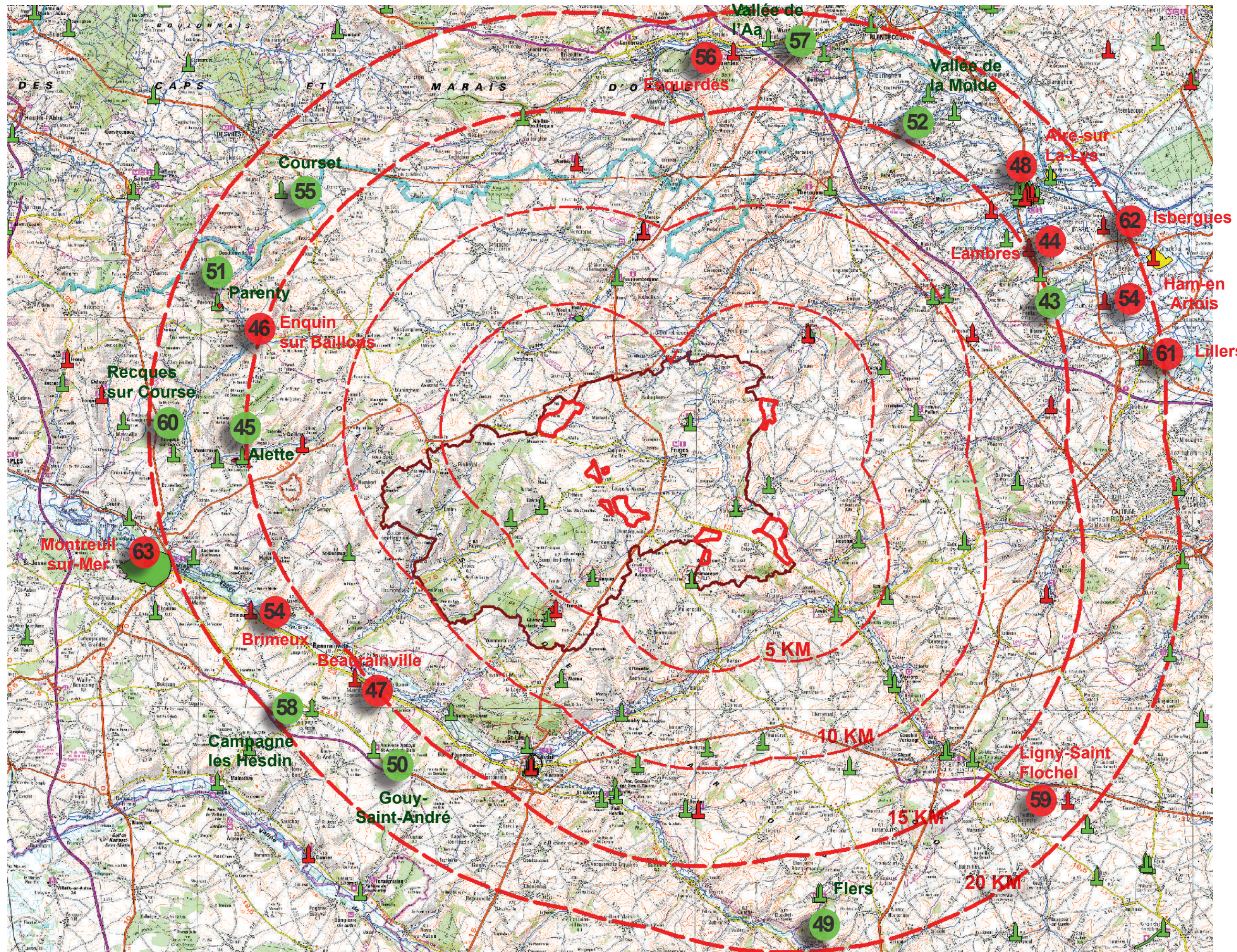

- LÉGENDE :**
- Monument historique :
 - Classé :
 - Inscrit :
 - AVAP :



43 - MAZINGHEM :

Eglise Notre-Dame-de-l'Annonciation

Inscription par arrêté du 21 novembre 1969

Périodes de construction :
11e siècle ; 13e siècle ; 17e siècle ;
18e siècle

Propriété de la commune



44 - LAMBRES :

Eglise classée

Classement par arrêté du 22 octobre 1913

Périodes de construction :
15e siècle

Propriété de la commune



45 - ALETTE :

Eglise inscrite

Clocher : inscription par arrêté du 10 juin 1926

Périodes de construction :
2e moitié 12e siècle

Propriété de la commune



46 - ENQUIN-SUR-BAILLONS :

Site classé pour son caractère pittoresque par décrets du 27 mai 1932 et du 4 juin 1934.

Arbres classés

Alignements d'arbres situés entre l'église et le château sur un versant en pente douce.



47 - BEAURAINVILLE :

Motte féodale classée

Inscription par arrêté du 12/11/1984



48 - AIRE-SUR-LA-LYS :

Monuments classés :

Collégiale Saint-Pierre ,Église Saint-Jacques-Le-Majeur et Saint-Ignace, Corps de Garde dit « le Bailliage», Hôtel de Ville et Beffroi.

Monuments inscrits :

Collège des Jésuites (Ancien), Hôpital - Hospice Saint-Jean-Baptiste, maisons de ville, Hôtel d'Orgeville, Chapelle Beaudelle, Hôtel du Gouverneur (Ancien), Abbaye Saint-Augustin-lès-Thérouanne de Clarques, Portes d'Arras et de Saint-Omer (Anciennes), Fortifications - Fort Saint-François dit aussi Fort Saint-Gassion, Bastion de Beaulieu, Caserne Listenois et Taix.,

AVAP

Centre ancien - Fort Gassion - Hameau de Saint-Quentin.





49 - FLERS :

Église Saint-Eloi

Inscription par arrêté du 28/12/1984

Château

Inscription par arrêté du 27/07/1965



50 - GOUY-SAINT-ANDRÉ :

Abbaye Saint-André-au-Bois
(Ancienne)

Inscription par arrêté du 28/01/1970



51 - PARENTY :

Motte féodale inscrite

Inscription par arrêté 11/12/1978



52 - COMMUNES DE LA VALLÉE
DE LA MOLDE :

Roquetoire : Château de la Morande

Inscription par arrêté du 25/05/1976

Quiestède : Château de Laprée

Inscription par arrêté du 09/09/1986



53 - BRIMEUX :

Église Saint-Pierre classée

Choeur et tour
(précédemment ISMH le 10-06-1926)

Inscription par arrêté du 25/11/1985



54 - HAM-EN-ARTOIS :

**Église Saint-Sauveur,
Caveau peint d'Agnès de Witternesse**

Classés par arrêté du 10/09/1913 et du
25/01/1980



55 - COURSET :

Fermette inscrite

Inscription par arrêté du



56 - ESQUERDES :

Église Saint-Martin

Classée par arrêté du 17 avril 1914



57 - COMMUNES DE LA VALLÉE DE L'AA :

Hallines :
Gisement du paléolithique supérieur

Inscription par arrêté du 05 octobre 1970

Helfaut : **Obélisque du Duc d'Orléans et le tertre qui l'entoure**

Inscription par arrêté du 29 novembre 1985

Blendecques : **Abbaye Sainte-Colombe (Ancienne)**

Inscription par arrêté du 27 06 1991



58 - CAMPAGNE-LES-HESDIN :

Château inscrit

Inscription par arrêté du 06 juin 1977



59 - LIGNY-SAINT-FLOCHEL :

Eglise classée

Classement par arrêté du 25/03/1930



60 - RECQUES-SUR-COURSE :

Château inscrit

Inscription par arrêté du 09/09/1986



61 - LILLERS :

Eglise classée
Collégiale Saint-Omer (Anciennement dénommée) dite aussi Église Saint-Jules et Saint-Victor

Chapelle inscrite
Chapelle de la Miséricorde
Inscription par arrêté du 05 avril 1948



62 - ISBERGUES :

Église Sainte-Isbergue

Classement par arrêté du 10 septembre 1913



63 - MONTREUIL-SUR-MER :

Motte féodale classée

D.2 - Monuments historiques non protégés

Ces monuments non protégés ne pourront pas présenter d'interactions visuelles fortes du fait de la configuration des sites :

- monuments situés au sein de vallées : Reclingham, Créquy, Senlis, Lugy, Verchocq.
- monuments protégés par un cadre urbain dense et l'absence de perspective visuelle axée vers le site éolien projeté : Musée d'Azincourt.

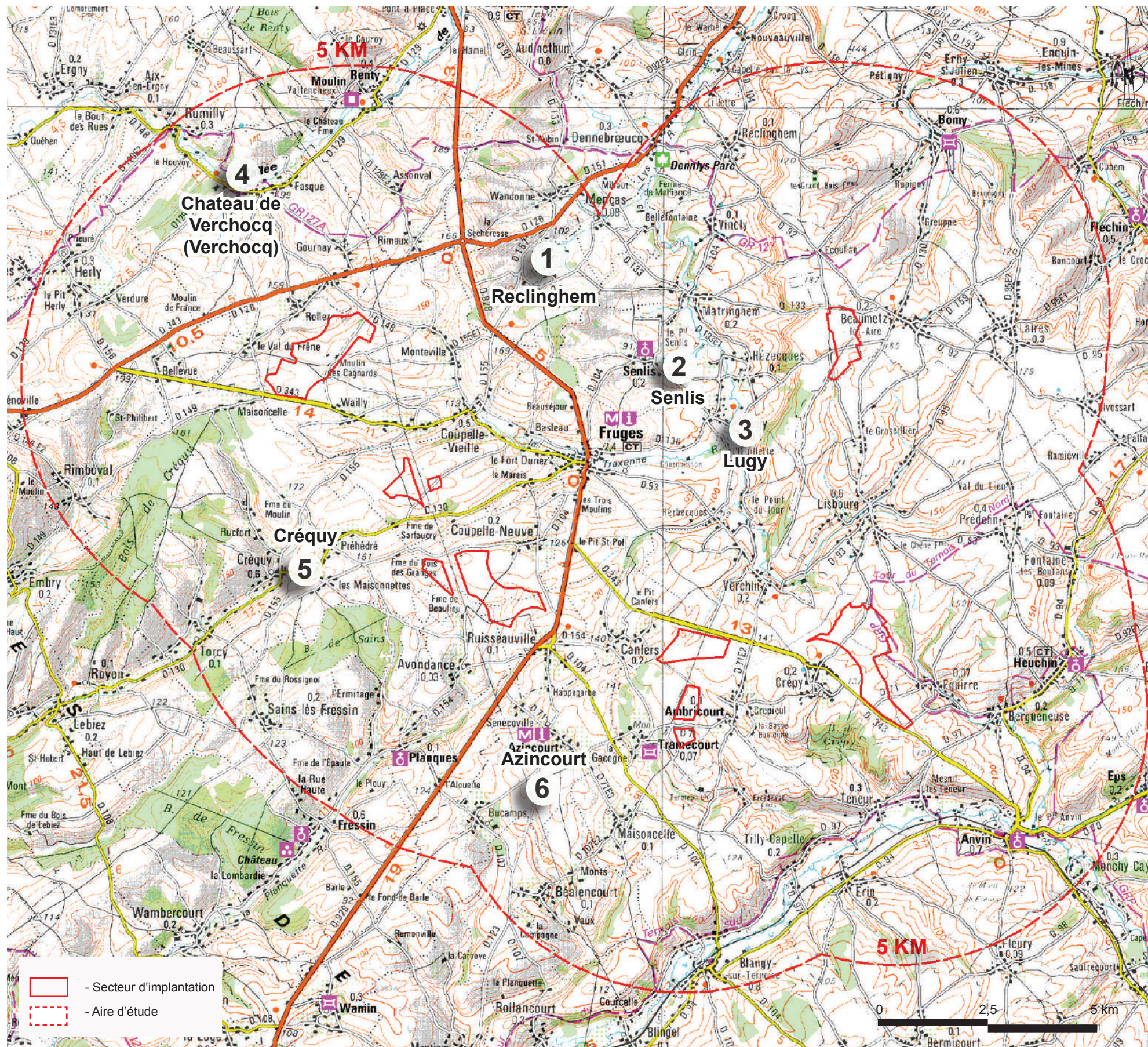

Eglise de Reclingham



Vierge de Senlis

D.2 - Monuments historiques non protégés



Église Saint-Pierre de Lugy



Verchocq - Château de Verchocq



Mairie de Créquy



Azincourt - Centre historique médiéval

