

3 - 7f Perception visuelle proche (< 5 km)

PATRIMOINE
PAYSAGE
HABITAT
INFRASTRUCTURE

Numérotation des photomontages	
1	Rollez - Val du Frêne
2	Maisoncelles - RD 149
3	Wailly (CPV) - RD 343
4	Monteville (CPV) - RD 148
5	La Sécheresse - Radinghem - RD 126
6	Bellevue - RD 343
7	La Sécheresse - RD 928
8	Coupelle-Vieille - Wailly - RD 343
9	Coupelle - Vieille - RD 343
10	Créquy - RD 155 - route de Coupelle
11	Préhédéré - RD 130
12	Créquy - RD 130
13	Coupelle-Vieille - Parvis église
14	Créquy - Les Maisonnettes
15	Préhédéré - RD 130
16	Coupelle-Neuve - RD 104
17	Avondance - Ferme de Beaulieu
18	Ruisseauville - RD 104
19	Ruisseauville - RD 928
20	Canlers - RD 343
21	Tramecourt - RD 71
22	Tramecourt
23	Ambricourt - RD 71
24	Crépy - RD 343
25	Crépy - RD 71
26	Crépy - Frange village
27	Crépy - Frange village
28	Crépy - RD 343
29	Verchin - RD 343
30	Equirre - Centre-bourg
31	Verchin - Centre-bourg
32	Verchin - RD 93
33	Lisbourg - Rue de Beaumetz
34	Beaumetz-les-Aires - RD 92
35	Beaumetz-les-Aires - RD 130
36	Matringhem - R.D 133
37	Senlis - RD 104
38	Bomy - Place mairie
39	Bomy - RD 158

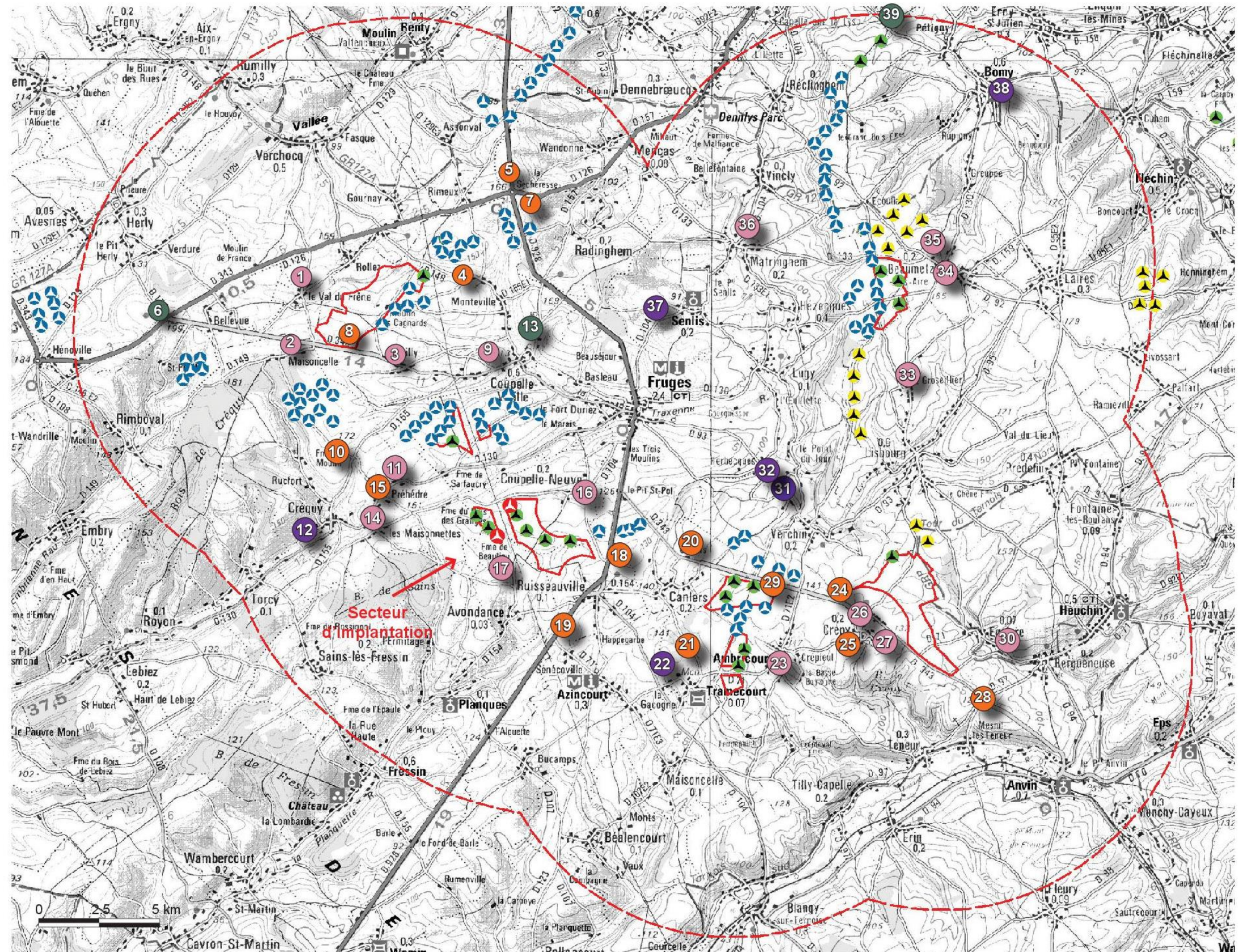

Carte 91 : Repérage des points de vue (< 5 km) (source : EPURE Paysage, 2018)

- **COMMENTAIRES :**

Le hameau du Val de Frêne se présente sous la forme d'une rue résidentielle bordée de maisons dont les vues sont plus ou moins ouvertes sur le plateau agricole.

Le parc éolien projeté est perceptible à l'horizon associé aux éoliennes de Coupelle-Vieille localisées en avant-plan.

En conclusion, l'impact visuel émergent est visible mais de façon très diffus.

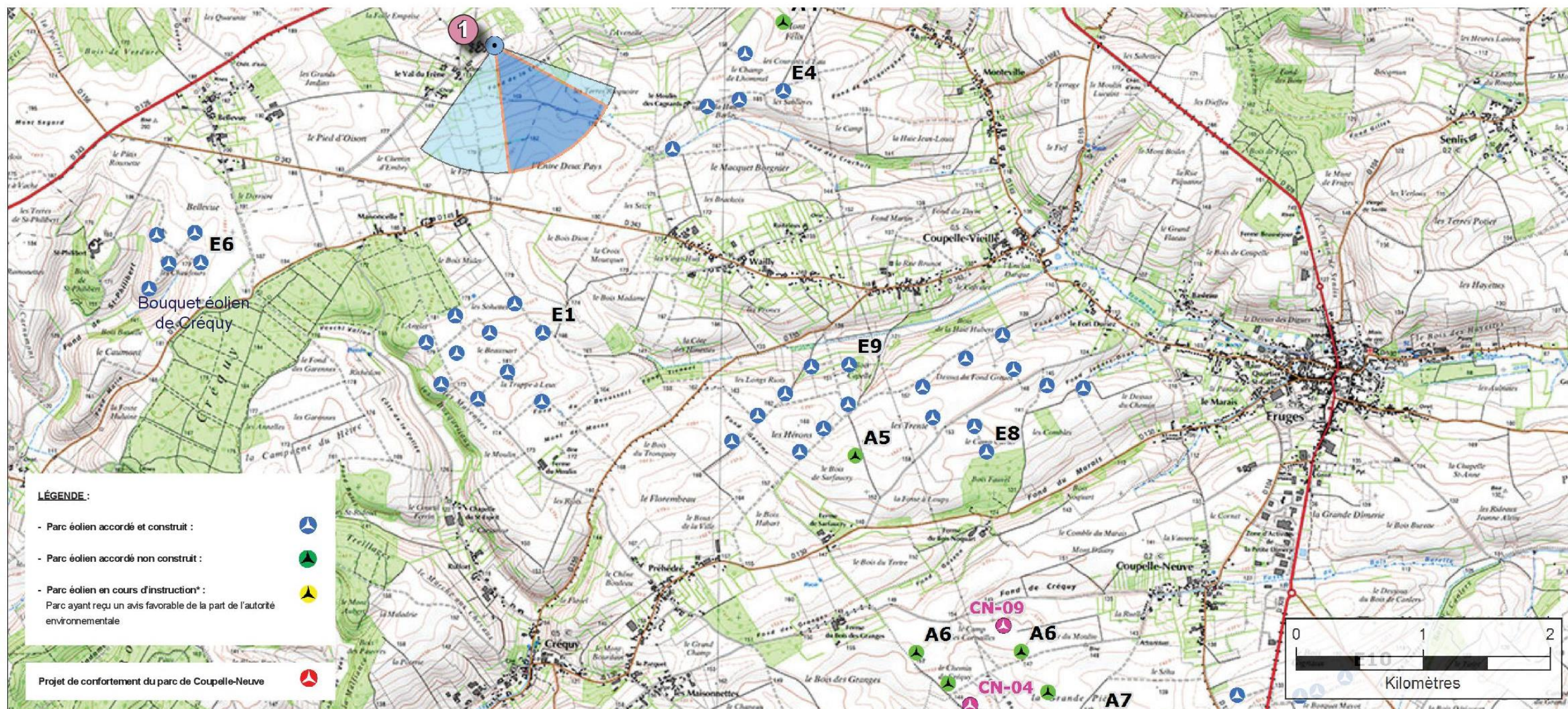

Carte 92 : Localisation du photomontage n°1 (source : EPURE Paysage, 2018)

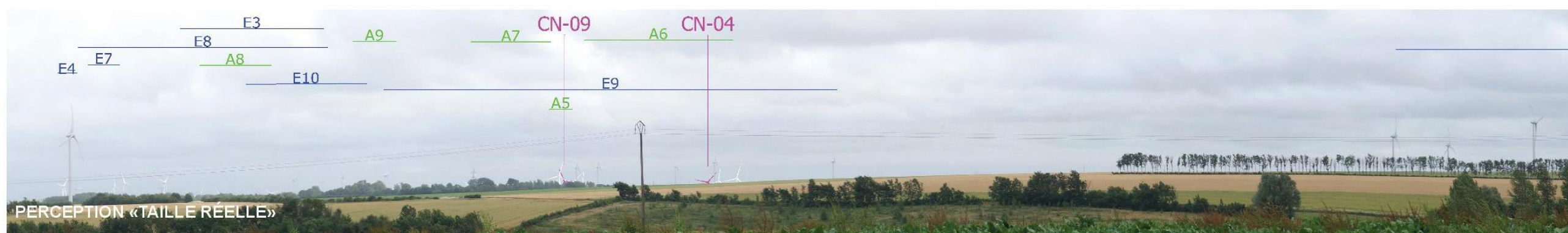

Figure 145 : Photomontage n°1 : Verchocq – Hameau du Val de frêne (Rollez) (source : EPURE Paysage, 2018)

Commune : Monteville

Point de vue : R.D. 148

- COMMENTAIRES :

La sortie ouest du hameau de Monteville (Coupelle-Vieille) par la route départementale 148 est un axe secondaire qui vient de la vallée de la Traxenne.

Les deux éoliennes projetées sont masquées par l'avant-plan topographique. L'impact visuel à partir de ce point de vue est nul.

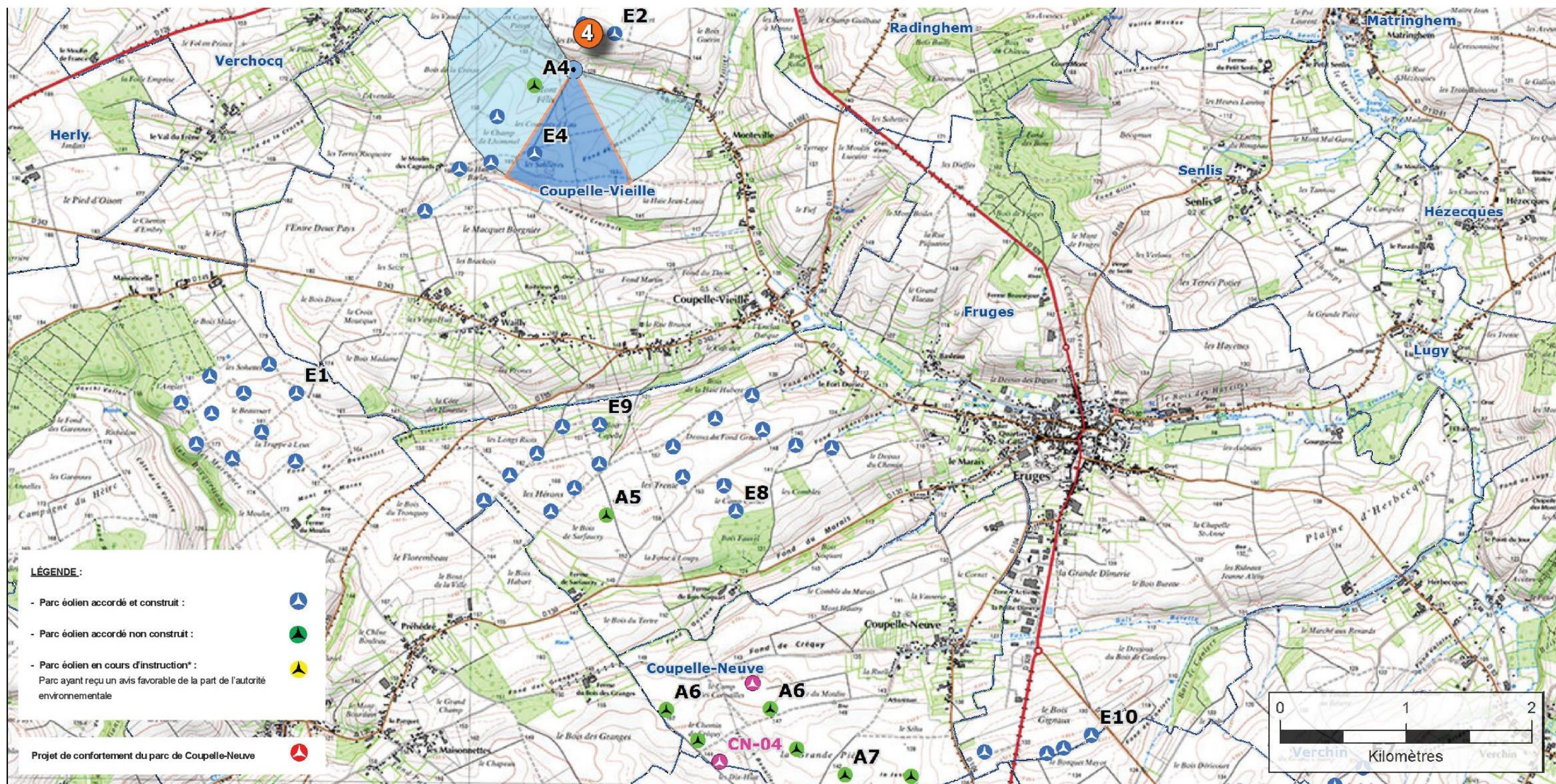

Carte 93 : Localisation du photomontage n°4 (source : EPURE Paysage, 2018)

Secteur 1 : bouquet éolien

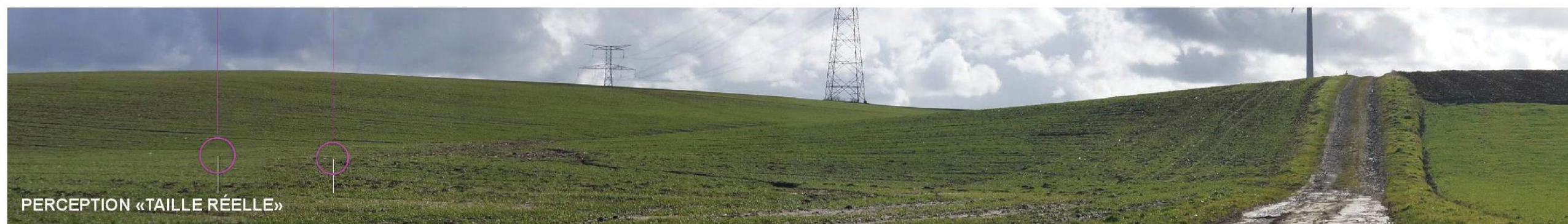
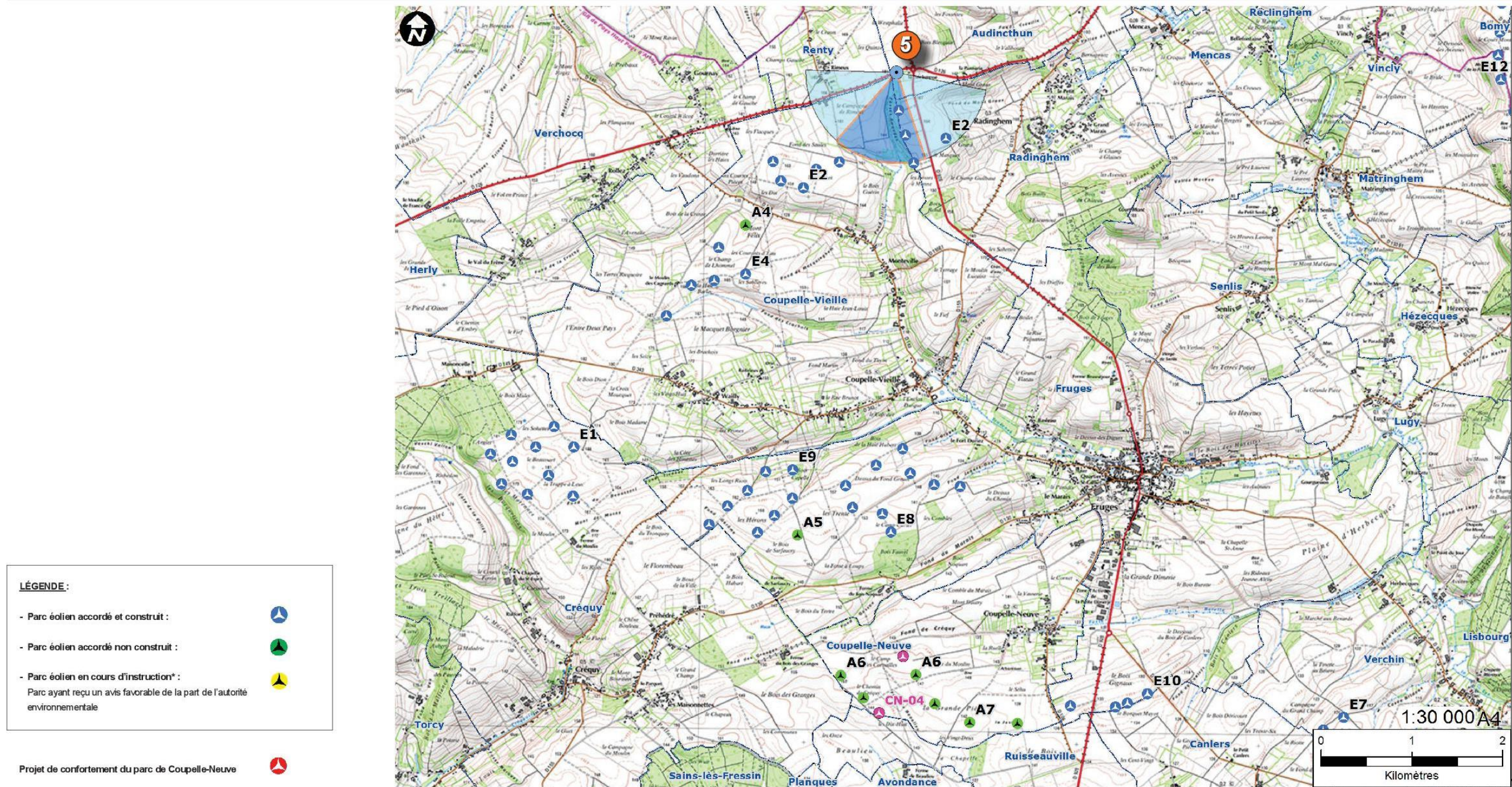

Figure 146 : Photomontage n°4 : Monteville – RD 148 (source : EPURE Paysage, 2018)

- COMMENTAIRES :

Perception visuelle à partir de la route départementale 126 en direction de Montreuil-sur-Mer.

Les deux éoliennes projetées sont masquées par l'avant-plan topographique. L'impact visuel à partir de ce point de vue est nul.



Carte 94 : Localisation du photomontage n°5 (source : EPURE Paysage, 2018)

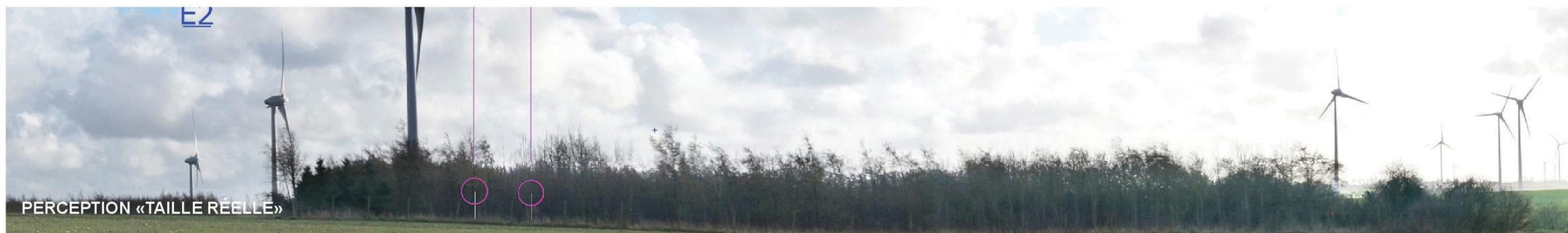
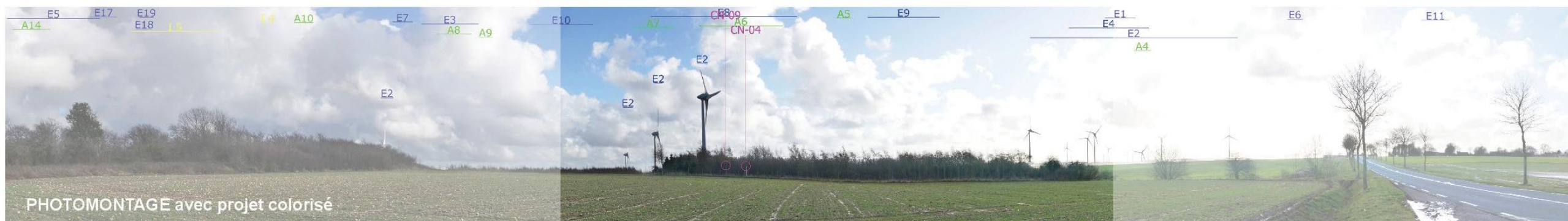
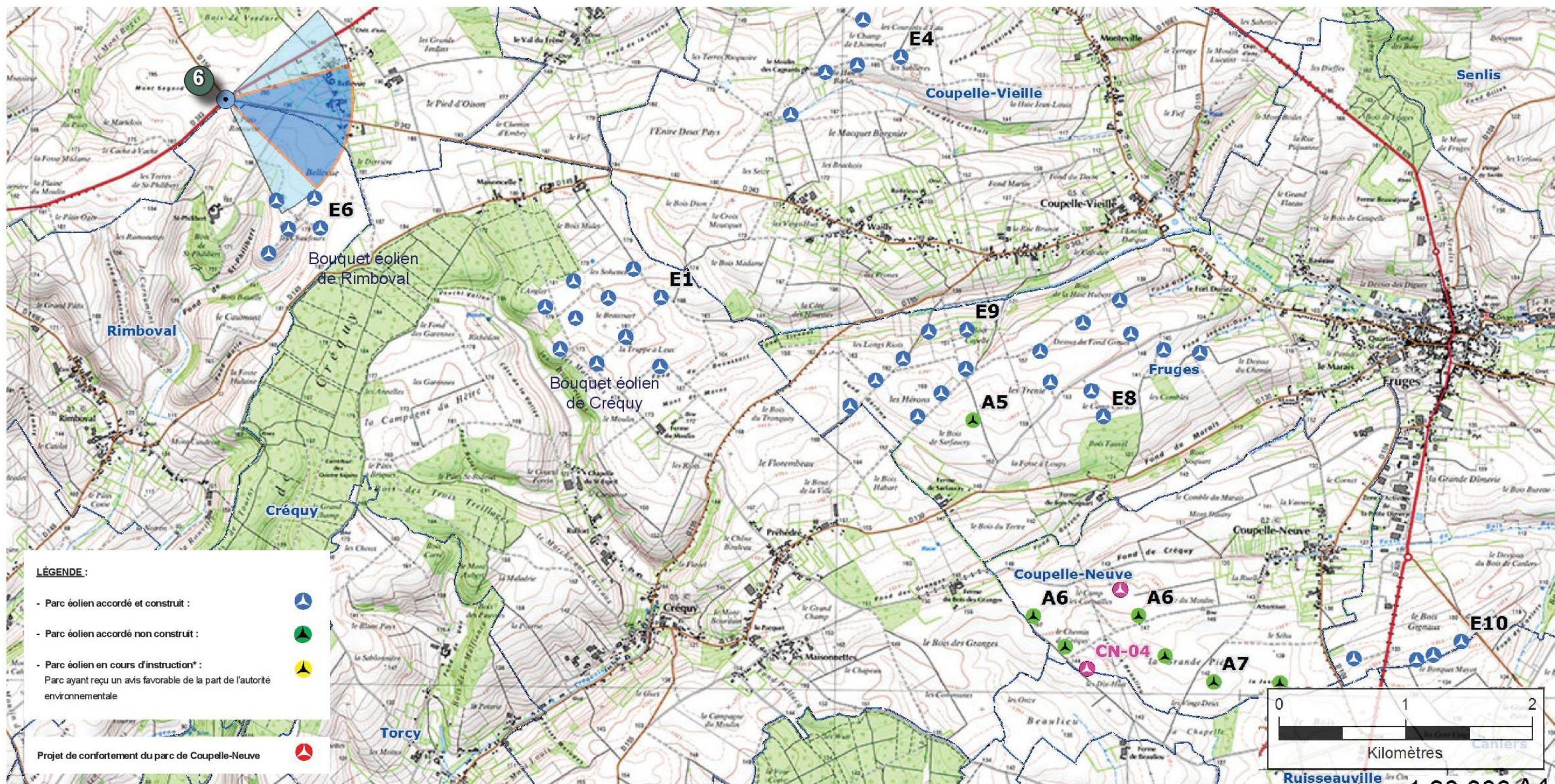

Figure 147 : Photomontage n°5 : La Sécheresse – Radinghem – RD 126 (source : EPURE Paysage, 2018)

- COMMENTAIRES :

Perceptions visuelles à partir du carrefour entre la route départementale 126 et la route départementale 343 suivant l'axe Montreuil-sur-Mer / Fruges.

Les deux éoliennes projetées sont masquées par l'avant-plan végétal et topographique. L'impact visuel à partir de ce point de vue est nul.



Carte 95 : Localisation du photomontage n°6 (source : EPURE Paysage, 2018)

Commune : Herly - Hameau de Bellevue

Point de vue : R.D. 343

Distance au parc éolien : 7 km

(angle : 107°)



Figure 148 : Photomontage n°6 : Herly, hameau de Bellevue – RD 343 (source : EPURE Paysage, 2018)

Commune : Audincthun lieu dit «La Sécheresse»

Point de vue : R.D. 928

- COMMENTAIRES :

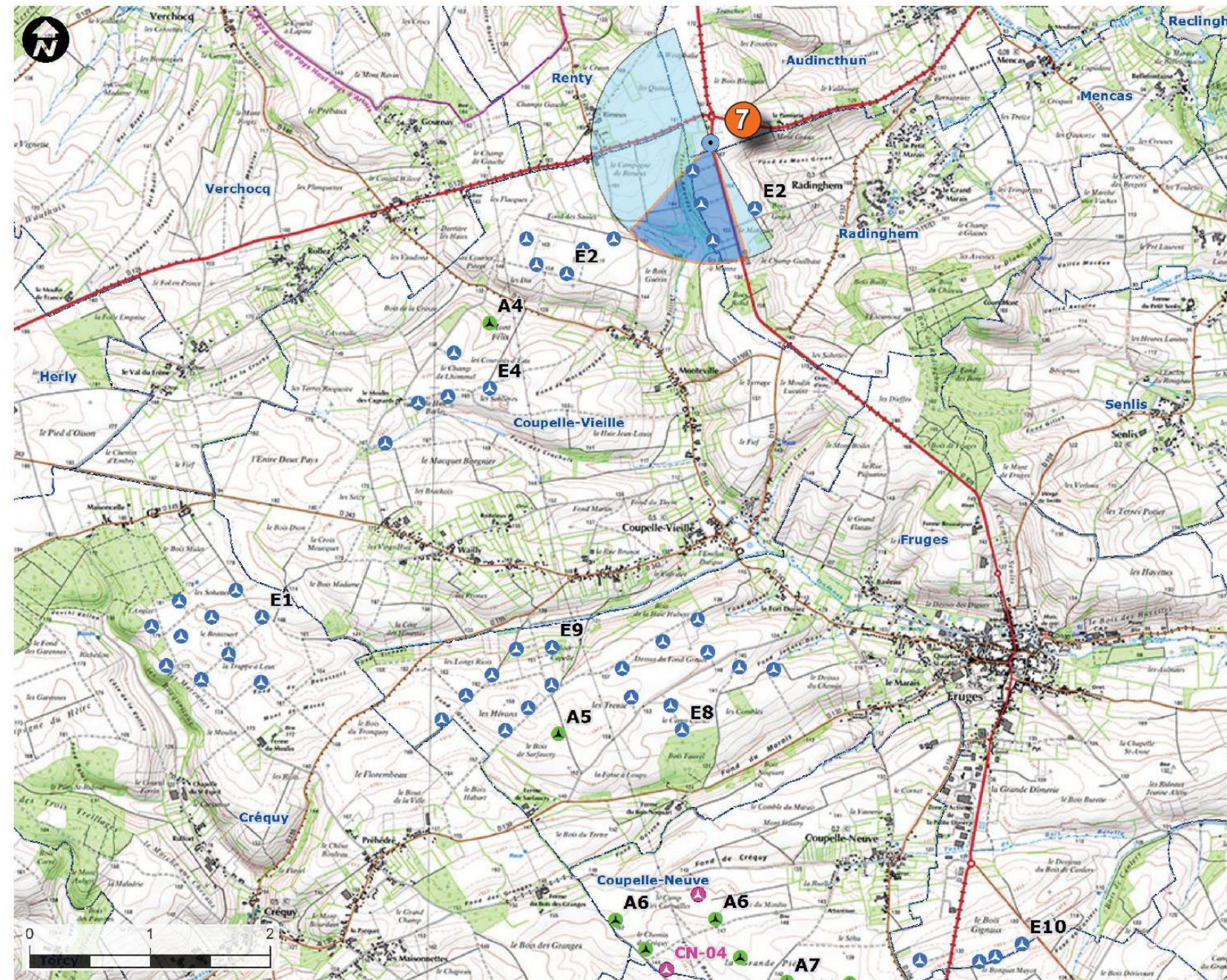

Perceptions visuelles à partir de la route départementale 928 sur l'axe Fauquembergues - Fruges. Les 3 éoliennes qui accompagnent la RD 928 sont très visibles en avant-plan.

Les deux éoliennes projetées sont masquées par l'avant-plan végétal et topographique. L'impact visuel à partir de ce point de vue est nul.



Carte 96 : Localisation du point de vue n°7 (source : EPURE Paysage, 2018)

LÉGENDE :

- Parc éolien accordé et construit : 
- Parc éolien accordé non construit : 
- Parc éolien en cours d'instruction* : 
- Parc ayant reçu un avis favorable de la part de l'autorité environnementale

Projet de confortement du parc de Coupelle-Neuve 

Comm. : Audincthun lieu dit «La Sécheresse»

Point de vue : R.D. 928

Dist. au parc éolien : 5,5 km (angle : 193°)

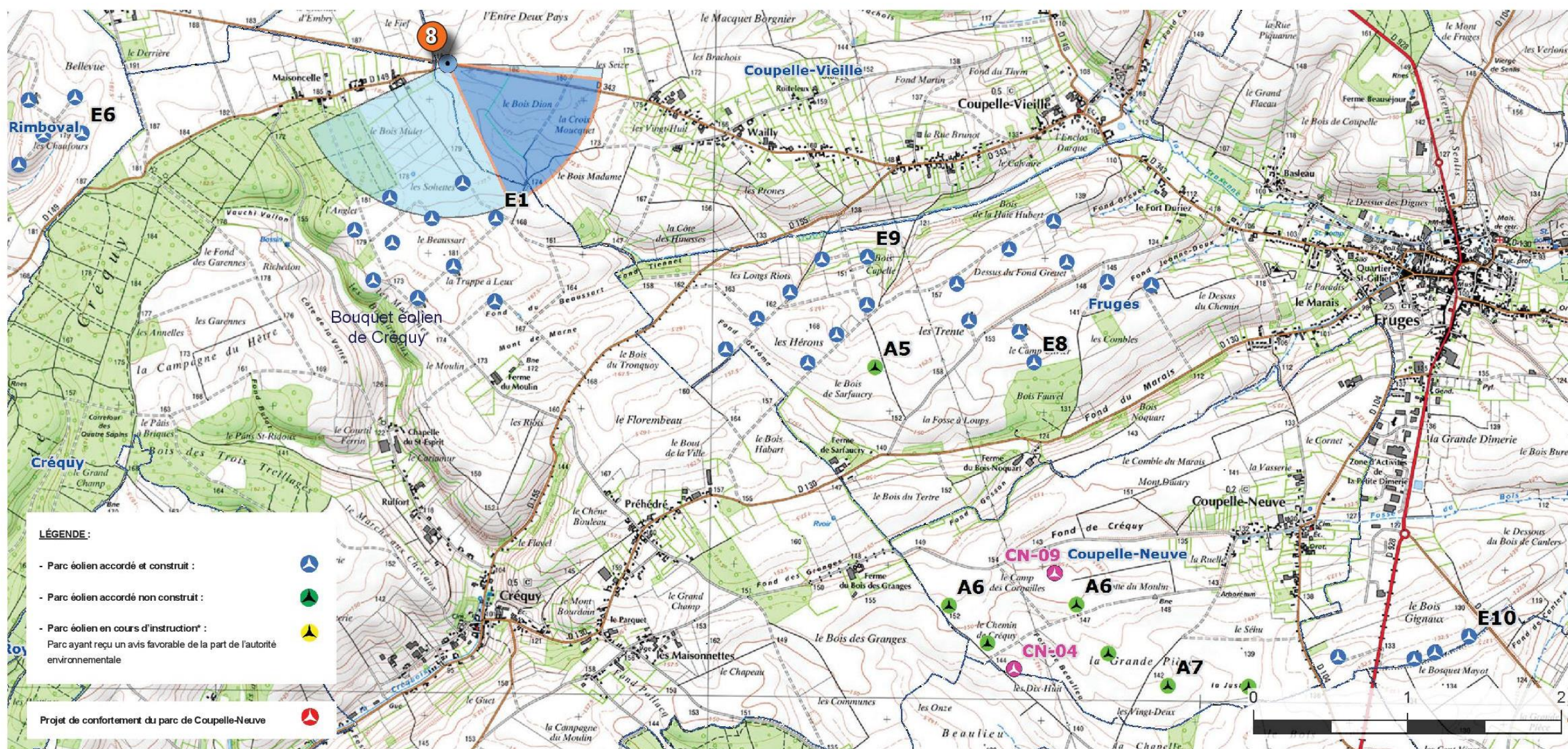

Figure 149 : Photomontage n°7 : Audincthun lieu-dit « La Sécheresse » - RD 928 (source : EPURE Paysage, 2018)

- COMMENTAIRES :

Perceptions visuelles à partir de la route départementale 343 dans le sens Montreuil-sur-Mer - Fruges. L'axe traverse une séquence déjà bien marquée par la présence de l'éolien avec le bouquet de Créquy à 1 km et les éoliennes de Coupelle-Vieille 2 à 2,5 km.

Les éoliennes sont perceptibles en arrière-plan des nombreuses éoliennes existantes. A partir de ce point de vue l'impact visuel émergent est très faible.



Carte 97 : Localisation du point de vue n°8 (source : EPURE Paysage, 2018)

Commune : Coupelle-Vieille - hameau de Wailly

Point de vue : R.D. 343

Dist. au parc éolien : 4,3 km (angle : 153°)



Figure 150 : Photomontage n°8 : Coupelle-Vieille, hameau de Wailly – RD 343 (source : EPURE Paysage, 2018)

Commune : Coupelle-Vieille

Point de vue : R.D. 343

- COMMENTAIRES :

Ce photomontage montre les perceptions visuelles à partir de la route départementale 343 dans le sens Montreuil-sur-Mer - Fruges.

Les deux éoliennes projetées sont quasiment masquées par l'avant-plan topographique, seuls des bouts de pales de l'éolienne CN-09 dépassent. L'impact visuel à partir de ce point de vue est très faible.

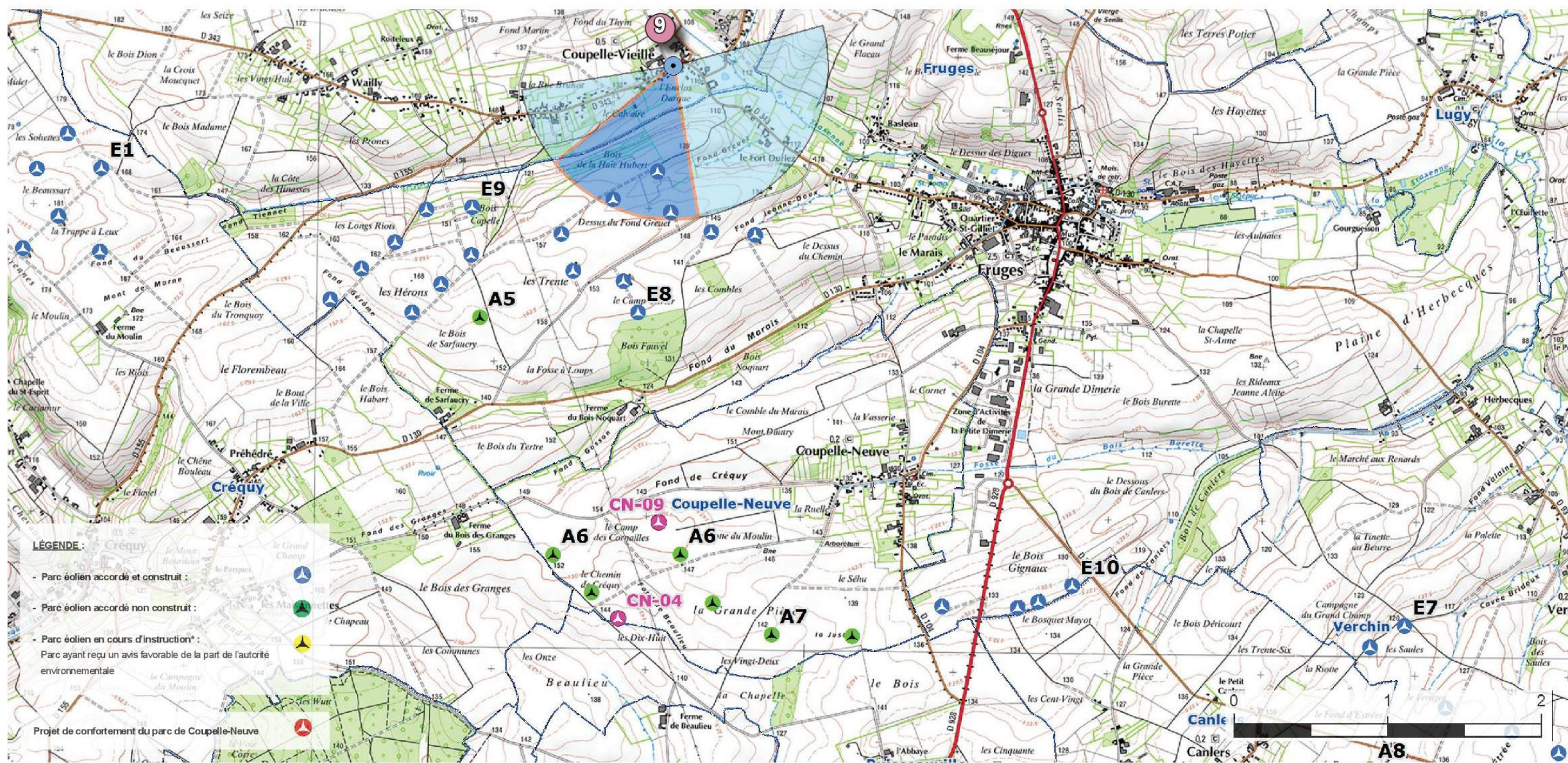

Carte 98 : Localisation du photomontage n°9 (source : EPURE Paysage, 2018)

G.5.3

Prévisualisation 9 - Perception à partir des villages -

Commune : Coupelle-Vieille

Point de vue : R.D. 343

Distance au parc éolien : 2,5 km (angle : 186°)



Figure 151 : Photomontage n°9 : Coupelle-Vieille – RD 343 (source : EPURE Paysage, 2018)

Commune : Créquy - Route de Coupelle

Point de vue : R.D.155



- COMMENTAIRES :

Perceptions visuelles à partir de la route départementale 155 dans le sens Créquy - Coupelle-Vieille.

Les éoliennes de Coupelle-Vieille sont très perceptibles dans l'axe de la route à 1 km, les deux éoliennes projetées étant bien perceptibles à droite de ce groupe.

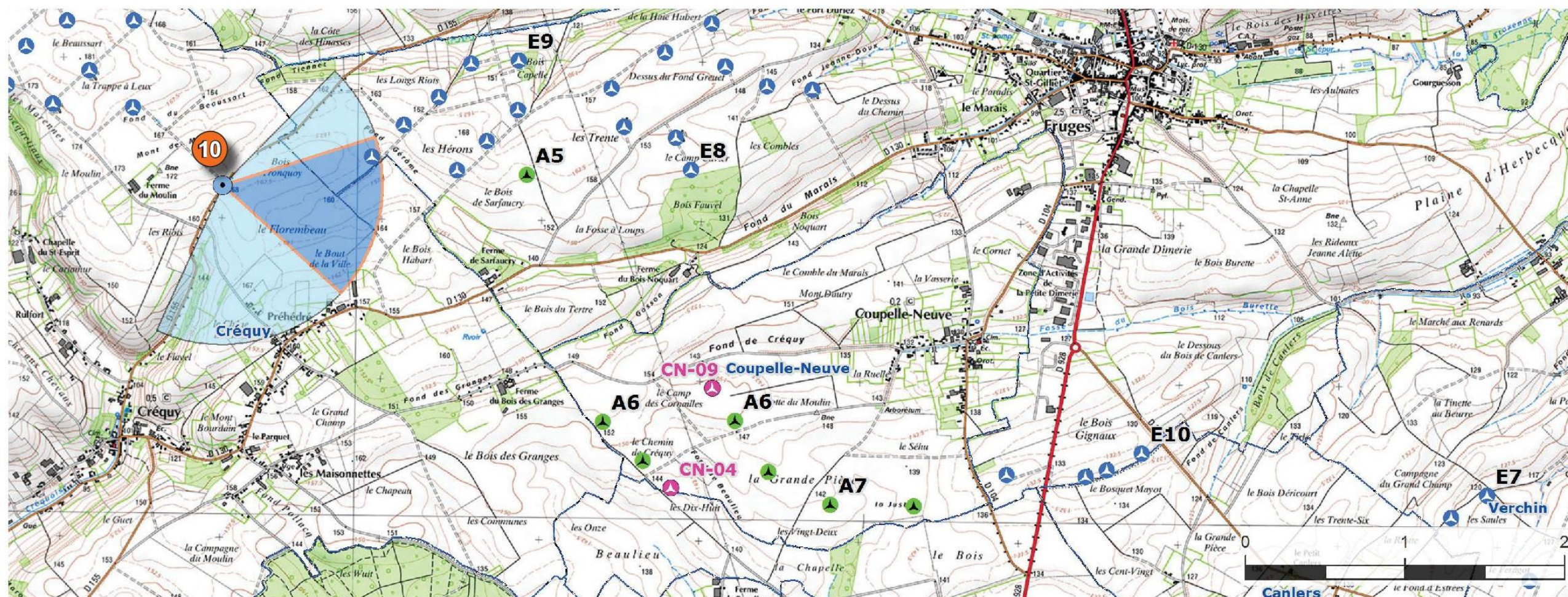
Les deux éoliennes projetées sont bien perceptibles au milieu des éoliennes accordées (non construites) du parc éolien de Coupelle-Neuve. L'impact visuel émergent du projet est faible.

**LÉGENDE :**

- Parc éolien accordé et construit : 
- Parc éolien accordé non construit : 
- Parc éolien en cours d'instruction* : 
- Parc ayant reçu un avis favorable de la part de l'autorité environnementale

Projet de confortement du parc de Coupelle-Neuve



Epure 172

Carte 99 : Localisation du photomontage n°10 (source : EPURE Paysage, 2018)

Commune : Créquy - Route de Coupelle

Point de vue : R.D.155

Distance au parc éolien : 3 km

(angle : 160°)

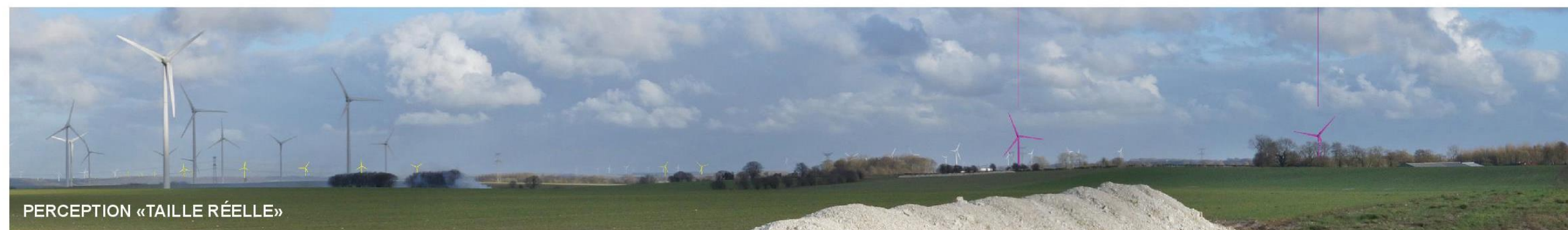

Figure 152 : Photomontage n°10 : Créquy – Route de Coupelle – RD 155 (source : EPURE Paysage, 2018)

Commune : Préhédré



Point de vue : R.D. 130

- COMMENTAIRES :

Perceptions visuelles à partir de la route départementale 130 dans le sens Créquy - Fruges.

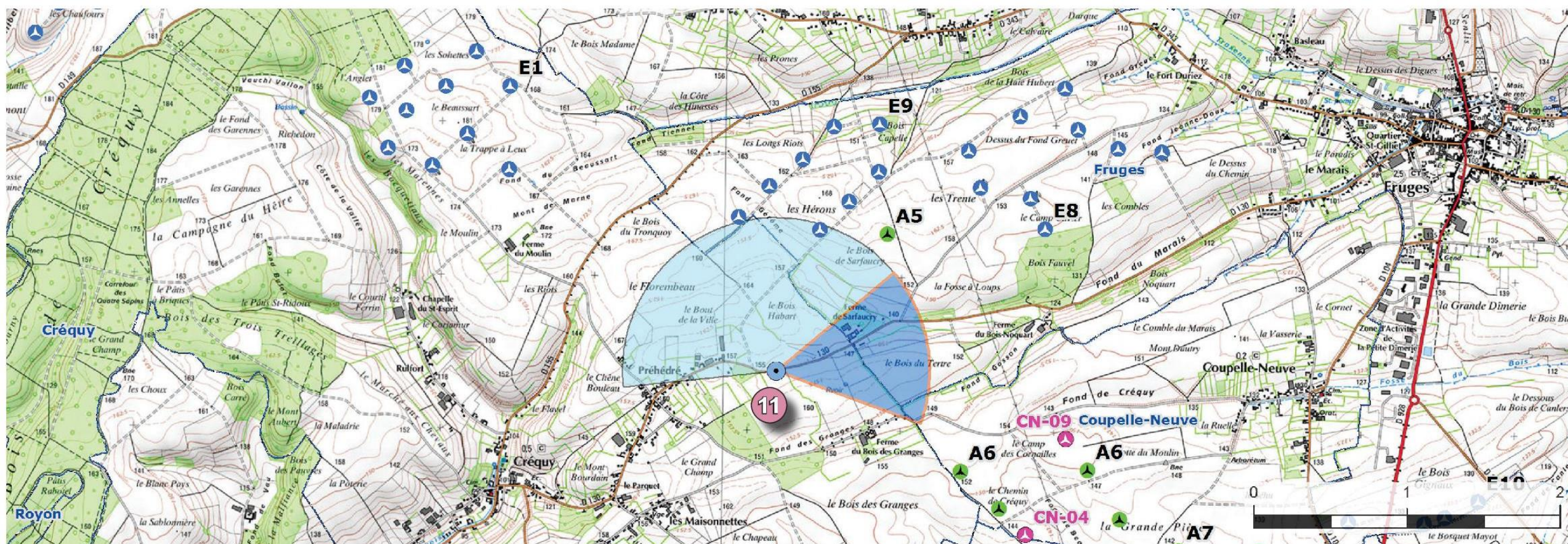
Les éoliennes projetées sont perceptibles à droite de la route (même si une des deux éoliennes est hors champ), elles s'insèrent au milieu du groupe d'éoliennes accordées (non construites) du parc éolien de Coupelle-Neuve. L'impact visuel émergent du projet est faible.

**LÉGENDE :**

- Parc éolien accordé et construit : 
- Parc éolien accordé non construit : 
- Parc éolien en cours d'instruction* : 
- Parc ayant reçu un avis favorable de la part de l'autorité environnementale

Projet de confortement du parc de Coupelle-Neuve



Carte 100 : Localisation du photomontage n°11 (source : EPURE Paysage, 2018)

Commune : Préhédré

Point de vue : R.D. 130

Distance au parc éolien : 1,9 km

(angle : 206°)



Figure 153 : Photomontage n°11 : Préhédré – RD 130 (source : EPURE Paysage, 2018)

Commune : Créquy





Point de vue : R.D. 130

- COMMENTAIRES :

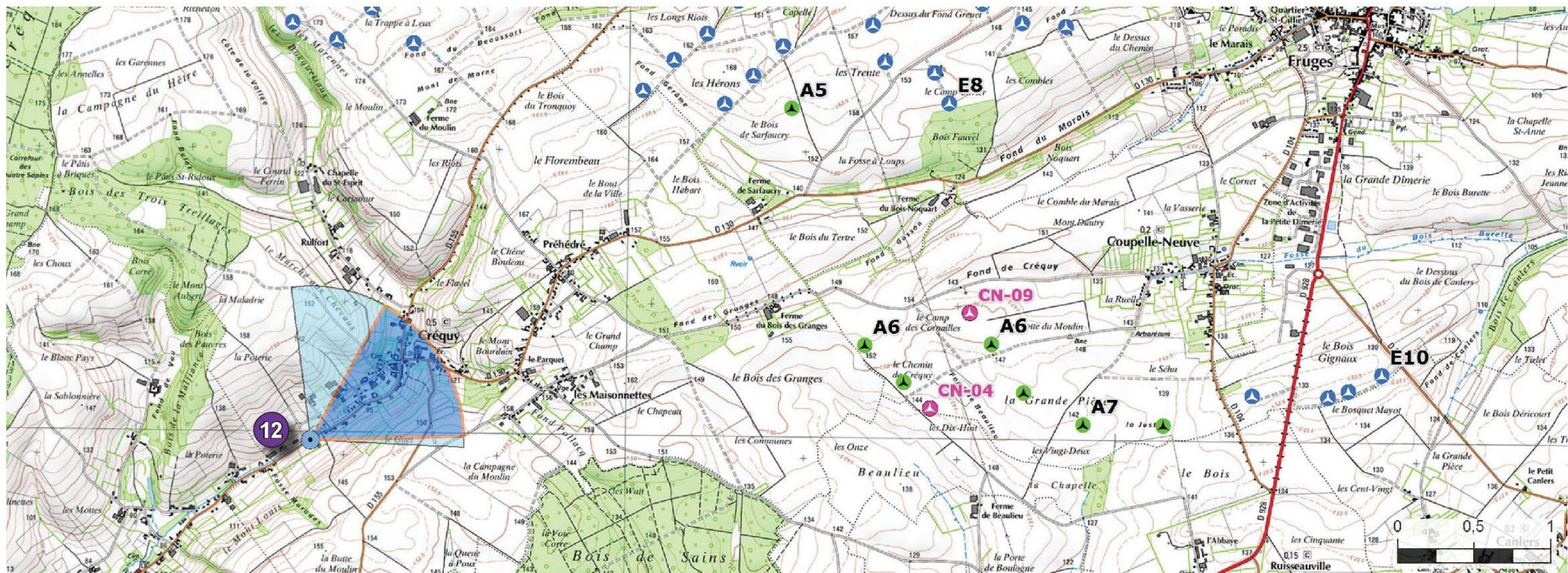
Perceptions visuelles à partir de la route départementale 130 dans le sens Créquy - Fruges.

Les deux éoliennes projetées sont masquées par l'avant-plan végétal et topographique. L'impact visuel à partir de ce point de vue est nul.

**LÉGENDE :**

- Parc éolien accordé et construit : 
- Parc éolien accordé non construit : 
- Parc éolien en cours d'instruction* : 
- Parc ayant reçu un avis favorable de la part de l'autorité environnementale 

Projet de confortement du parc de Coupelle-Neuve

Carte 101 : Localisation du photomontage n°12 (source : EPURE Paysage, 2018)

Commune : Créquy

Point de vue : R.D. 130

Distance au parc éolien : 3,5 km

(angle : 100°)



Figure 154 : Photomontage n°12 : Créquy – RD 130 (source : EPURE Paysage, 2018)

Commune : Coupelle-Vieille

Point de vue : Parvis de l'église

- COMMENTAIRES :

L'église de Coupelle-Vieille est située sur un promontoire au dessus de la vallée de la Traxenne, elle offre une vue imprenable sur les éoliennes de Coupelle-Vieille qui surplombe le coteau.

Les éoliennes projetées sont visibles en arrière-plan du groupe d'éoliennes existantes, l'impact visuel émergent est limité.

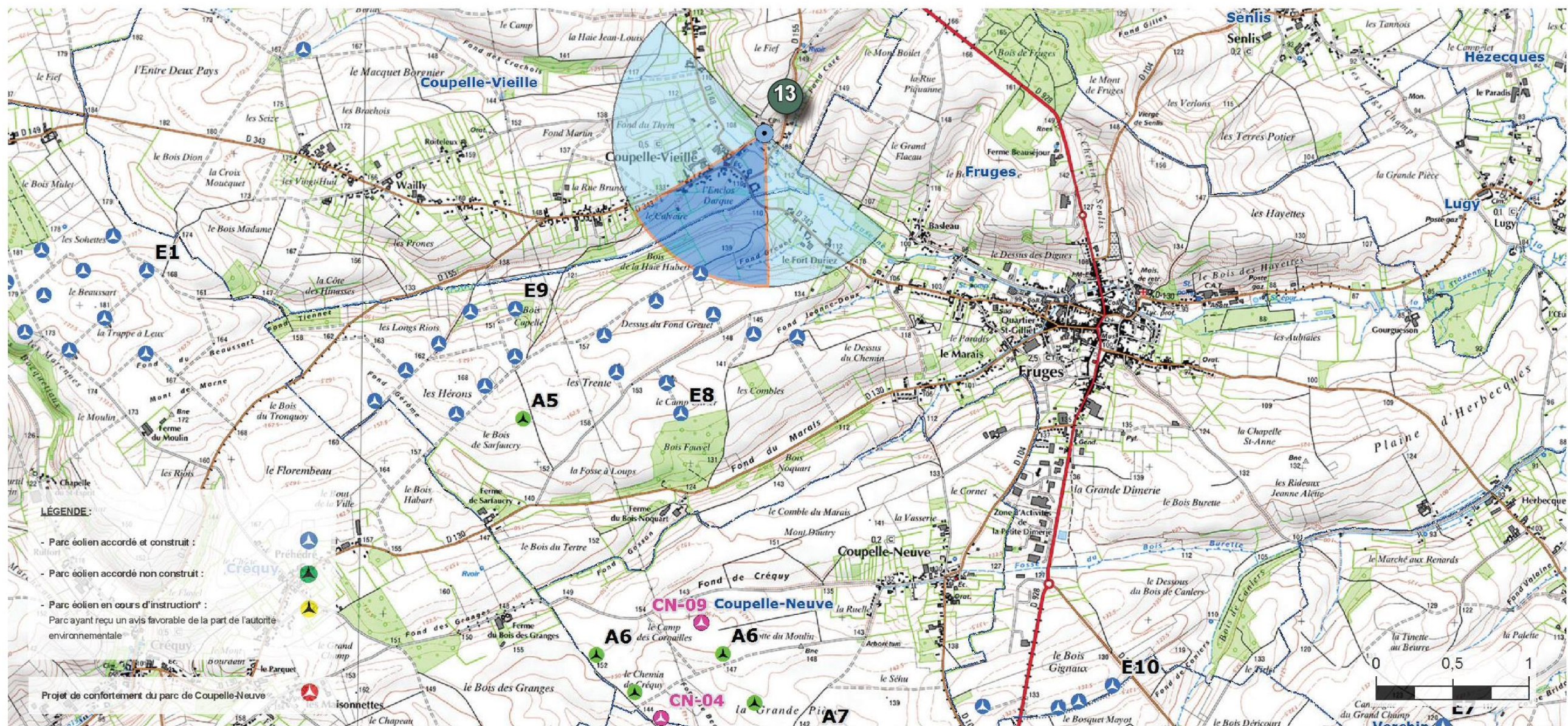

Carte 102 : Localisation du photomontage n°13 (source : EPURE Paysage, 2018)



Figure 155 : Photomontage n°13 : Coupelle-Vieille, parvis de l'église (source : EPURE Paysage, 2018)

Commune : Créquy - Les Maissonnettes

Point de vue : voie communale

- COMMENTAIRES :

Perceptions visuelles à partir du hameau des Maissonnettes à Créquy, localisé à un peu plus de 2 km des éoliennes projetées.

Les 6 éoliennes accordées sont bien perceptibles bien que partiellement masquées par la topographie.
Les deux éoliennes projetées s'insèrent parfaitement au sein du groupe d'éoliennes qui est très cohérent.

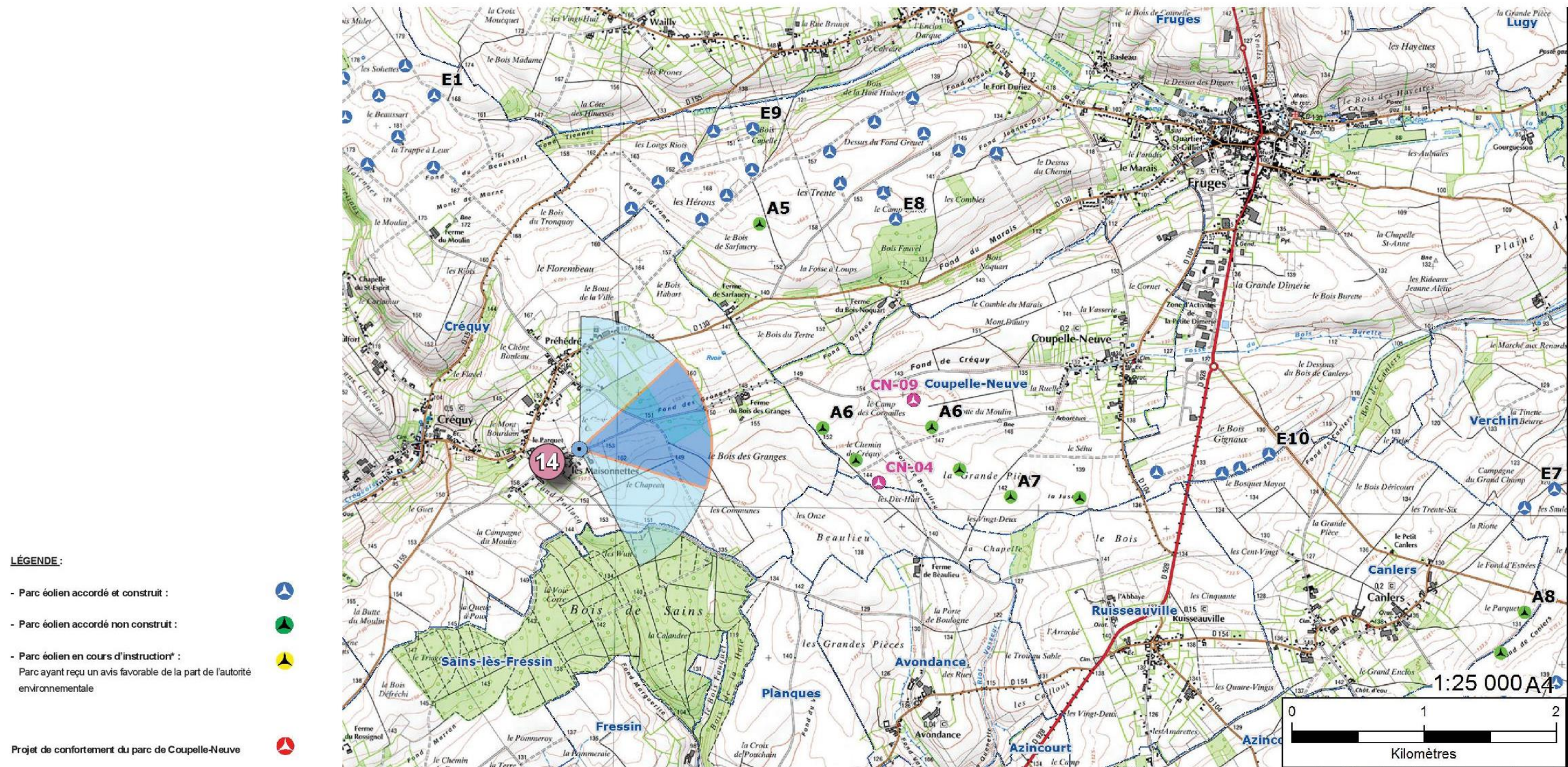

Carte 103 : Localisation du photomontage n°14 (source : EPURE Paysage, 2018)

Commune : Créquy - Les Maissonnettes

Point de vue : Chemin

Dist. au parc éolien : 2 km (angle : 152°)



Figure 156 : Photomontage n°14 : Créquy - Les Maissonnettes – Chemin (source : EPURE Paysage, 2018)

Commune : Préhédré



Point de vue : R.D. 130

- COMMENTAIRES :

Perceptions visuelles à partir du hameau de Préhédré.

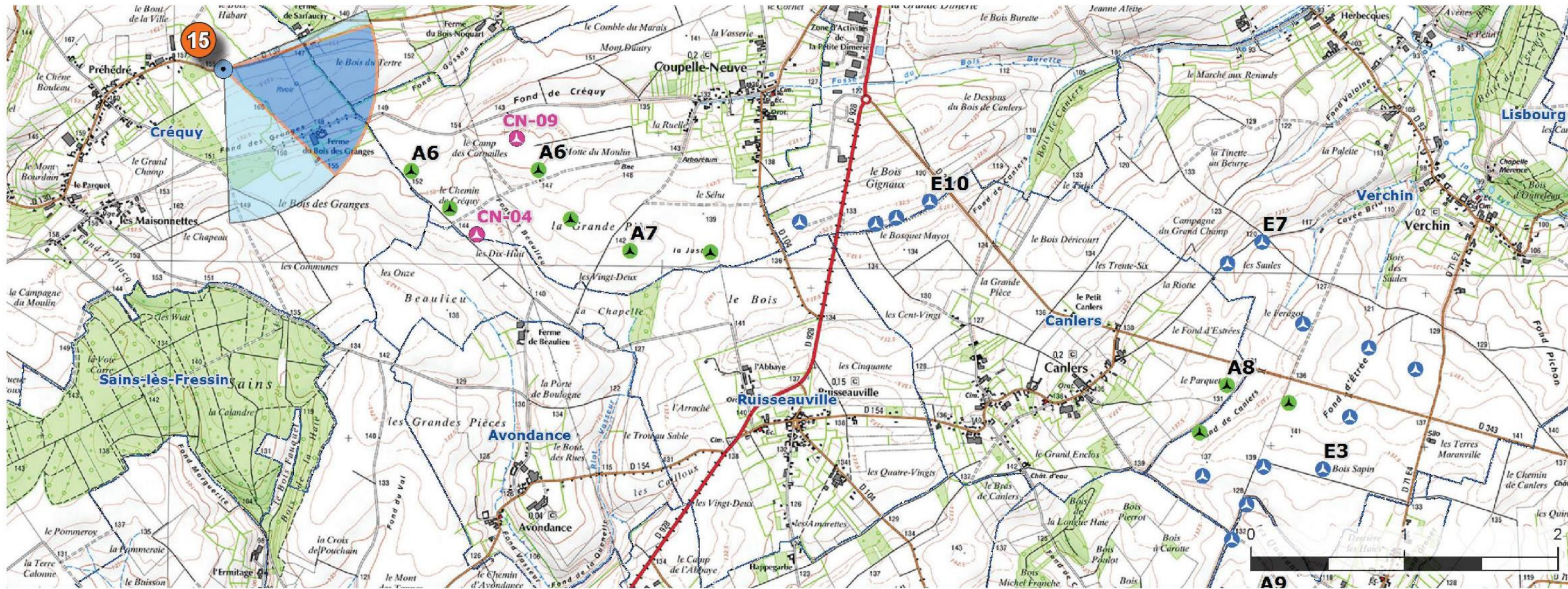
Les deux éoliennes projetées sont bien visibles au sein du groupe d'éoliennes accordées localisées entre 1.5 et 3.5 km. Elles s'intègrent bien dans l'ensemble éolien existant.

**LÉGENDE :**

- Parc éolien accordé et construit : 
- Parc éolien accordé non construit : 
- Parc éolien en cours d'instruction* : 
- Parc ayant reçu un avis favorable de la part de l'autorité environnementale

Projet de confortement du parc de Coupelle-Neuve



Carte 104 : Localisation du photomontage n°15 (source : EPURE Paysage, 2018)

Commune : Préhédré

Point de vue : R.D. 130

Distance au parc éolien : 2 km

(angle : 110°)

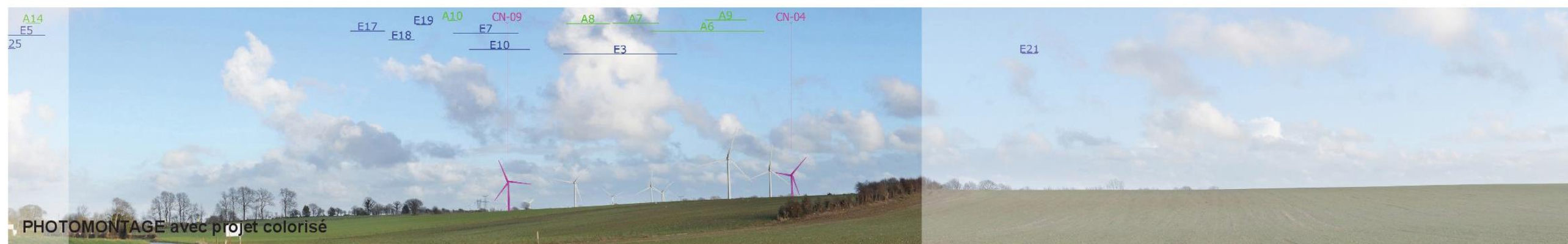

Figure 157 : Photomontage n°15 : Préhédré – RD 130 (source : EPURE Paysage, 2018)

Commune : Coupelle-Neuve



Point de vue : R.D. 104

- COMMENTAIRES :

Perception des éoliennes à partir de la sortie du village de Coupelle-Neuve par la route départementale 104.

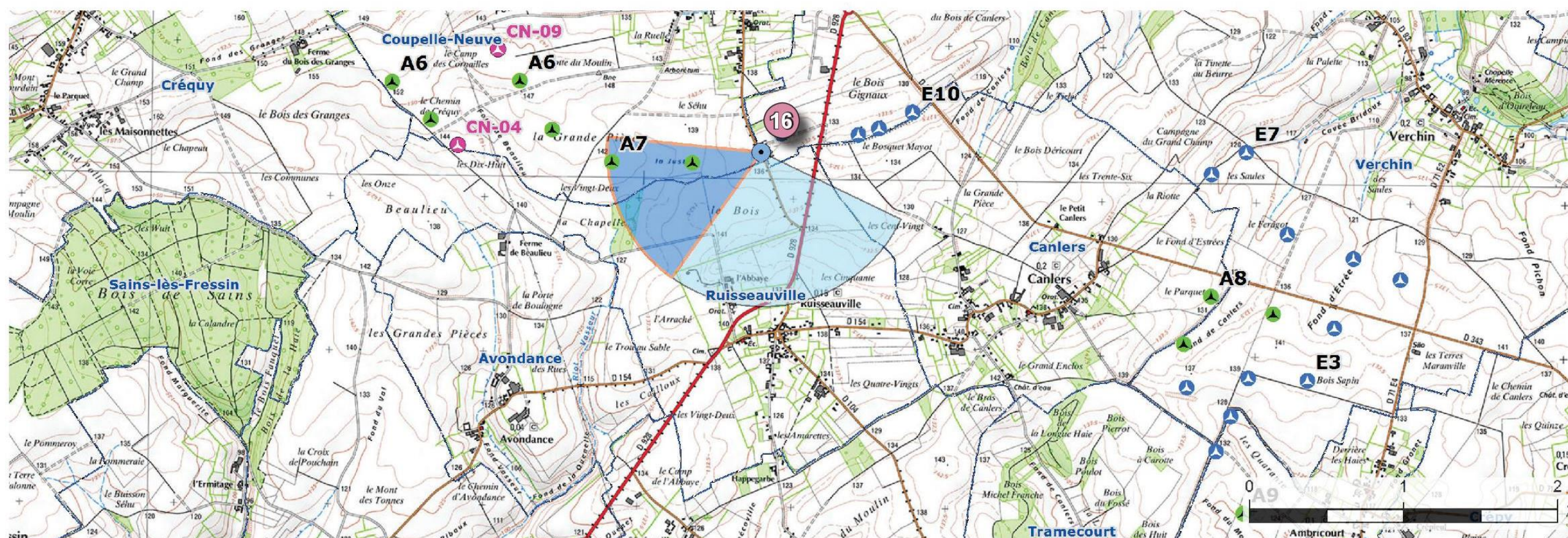
A partir de ce point de vue les éoliennes projetées seront perceptibles à droite de la route (même si une éolienne est hors champ) ceci dans le prolongement des éoliennes accordées. Les deux éoliennes viennent conforter le groupe d'éoliennes existantes de façon cohérente.

**LÉGENDE :**

- Parc éolien accordé et construit : 
- Parc éolien accordé non construit : 
- Parc éolien en cours d'instruction* : 
Parc ayant reçu un avis favorable de la part de l'autorité
environnementale

Projet de confortement du parc de Coupelle-Neuve



Carte 105 : Localisation du photomontage n°16 (source : EPURE Paysage, 2018)

Commune : Coupelle-Neuve

Point de vue : R.D. 104

Distance au parc éolien : 2 km

(angle : 160°)



Figure 158 : Photomontage n°16 : Coupelle-Neuve – RD 104 (source : EPURE Paysage, 2018)

Commune : Avondance

Point de vue : ferme de Beaulieu



- COMMENTAIRES :

Perception visuelle à partir des franges nord d'une ferme isolée, la ferme de Beaulieu, localisée entre 0.6 à 1.5 km des éoliennes projetées.

Les éoliennes projetées sont très perceptibles en arrière-plan de la ligne à haute-tension et au sein du parc éolien accordé. Les éoliennes s'intègrent bien dans le groupe d'éoliennes.

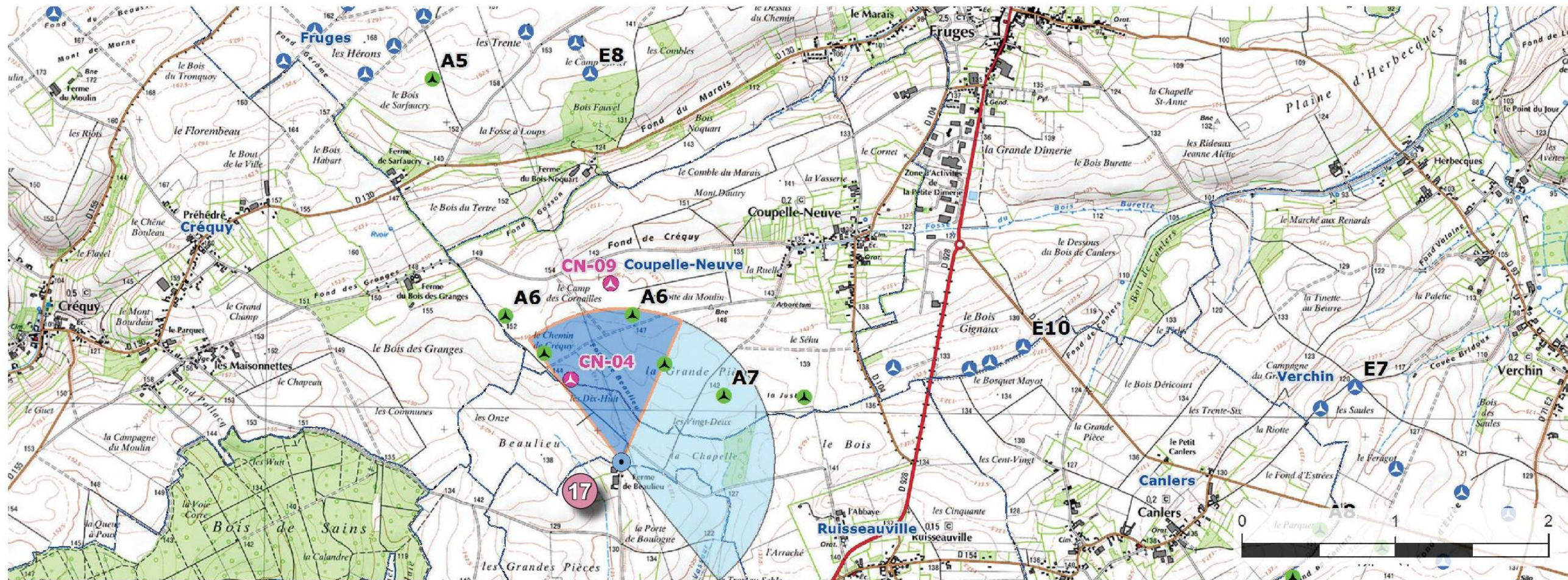
La perception visuelle est forte à partir du chemin rural mais la perception est très atténuée à partir de l'habitation de la ferme localisée à l'abri de gros hangars.

**LÉGENDE :**

- Parc éolien accordé et construit : 
- Parc éolien accordé non construit : 
- Parc éolien en cours d'instruction* : 
- Parc ayant reçu un avis favorable de la part de l'autorité environnementale

Projet de confortement du parc de Coupelle-Neuve



Carte 106 : Localisation du photomontage n°17 (source : EPURE Paysage, 2018)

Commune : Avondance

Point de vue : ferme de Beaulieu

Distance au parc éolien : 0.6 km

(angle : 177°)

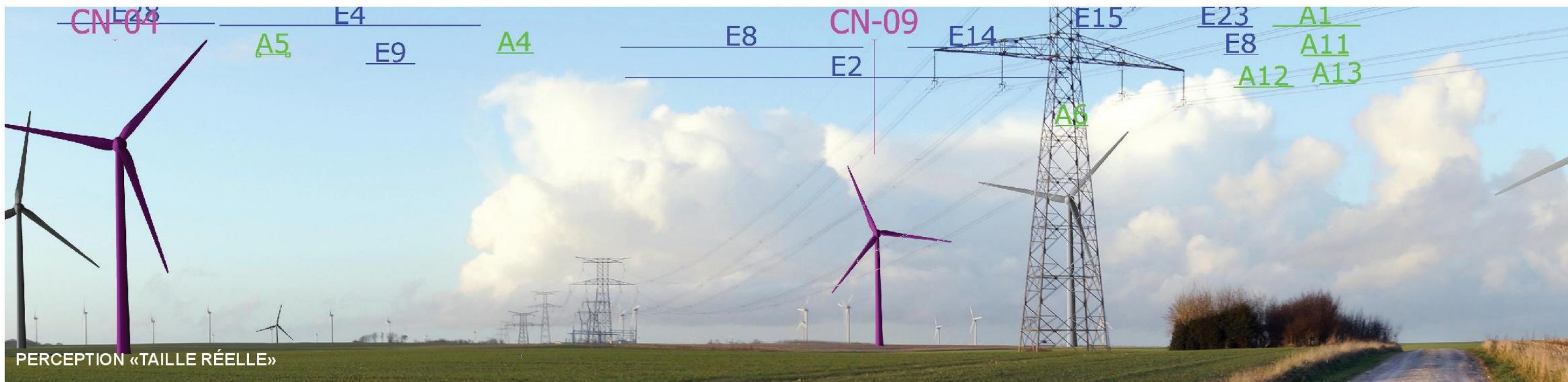

Figure 159 : Photomontage n°17 : Avondance – Ferme de Beaulieu (source : EPURE Paysage, 2018)