Maître d'ouvrage

PRÉFET DU PAS-DE-CALAIS

Mai 2017

Plan de Prévention des Risques Littoraux

PPRL du Montreuillois - Conchil-le-Temple

© Laurent Mignaux/METL-MEDDE

Cotes de référence

Maître d'oeuvre

PRÉFET DU PAS-DE-CALAIS

DIRECTION DÉPARTEMENTALE DES TERRITOIRES ET DE LA MER

Enquête Publique

Échelle : 1/5 000

LEGENDE :

Cotes de référence en mètre (NGF-IGN69) *

- 4,40 m
- 4,60 m
- 4,80 m
- 5,00 m
- 5,20 m
- 5,40 m
- 5,60 m
- 6,20 m
- 6,40 m
- 6,60 m
- 6,80 m
- Cote indiquée dans la bande de débordement-rupture
- Commune
- Bâti
- Eglise
- Mairie
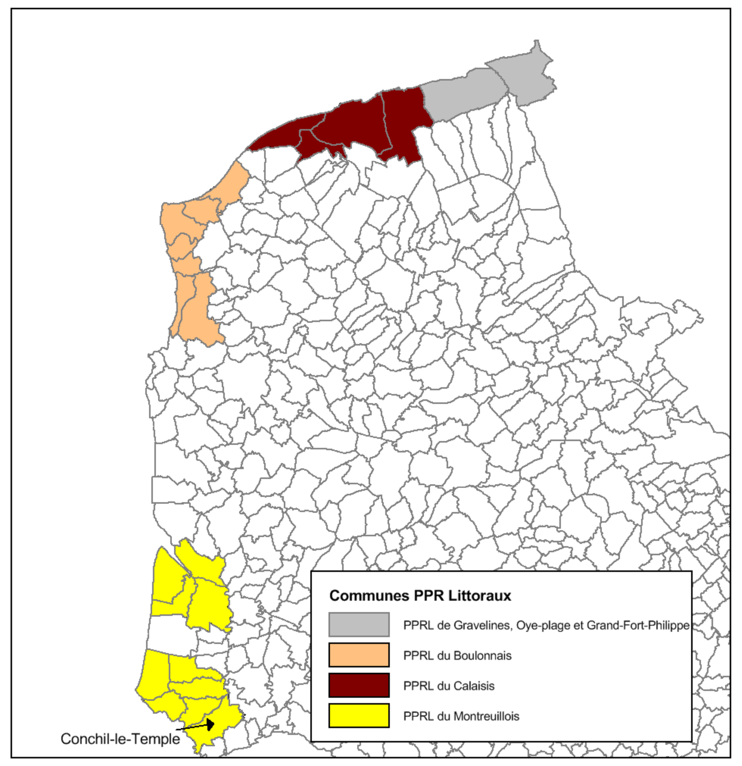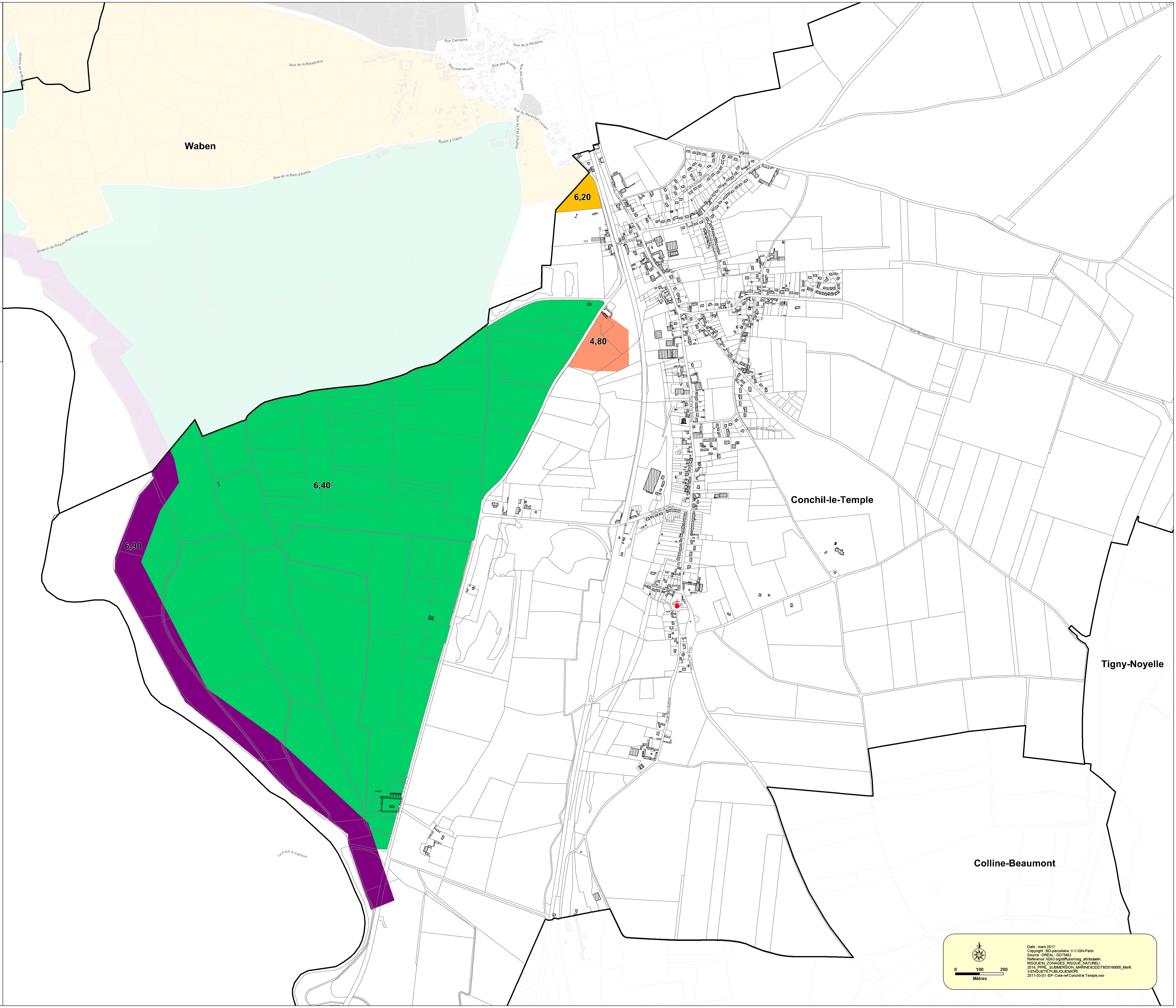
* **Les cotes de référence ne s'appliquent que là où le zonage réglementaire a été défini.**