Maître d'ouvrage

PRÉFET DU PAS-DE-CALAIS

Mai 2017

Plan de Prévention des Risques Littoraux

PPRL du Montreuillois - Baie de Canche

© Laurent Mignaux/METL-MEDDE

Aléa centennal de référence à l'horizon 2100

Maître d'oeuvre

PRÉFET DU PAS-DE-CALAIS

DIRECTION DÉPARTEMENTALE DES TERRITOIRES ET DE LA MER

Enquête Publique

Échelle : 1/10 000

LEGENDE :

Commune

Niveau d'aléa

- Très fort
- Fort
- Moyen
- Faible

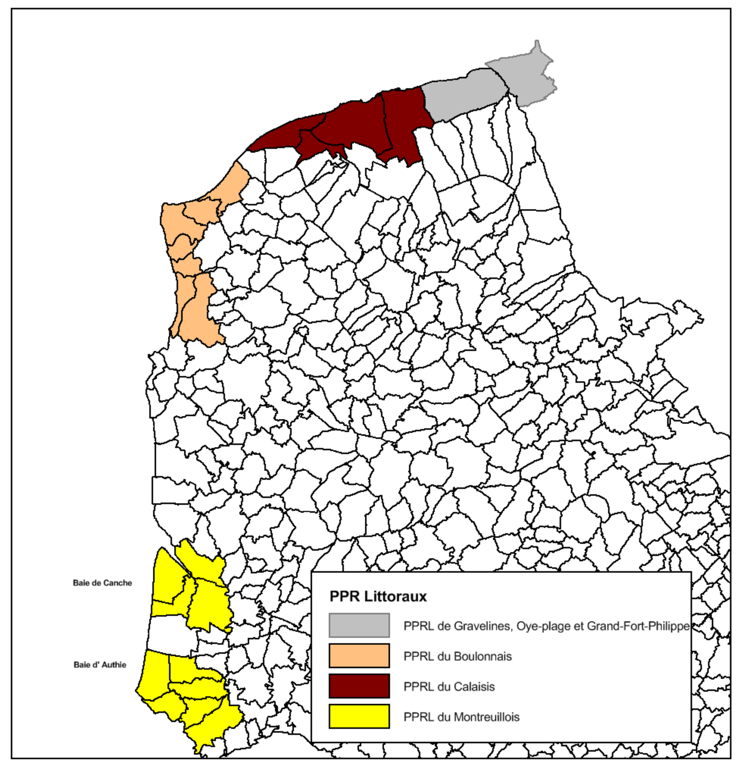

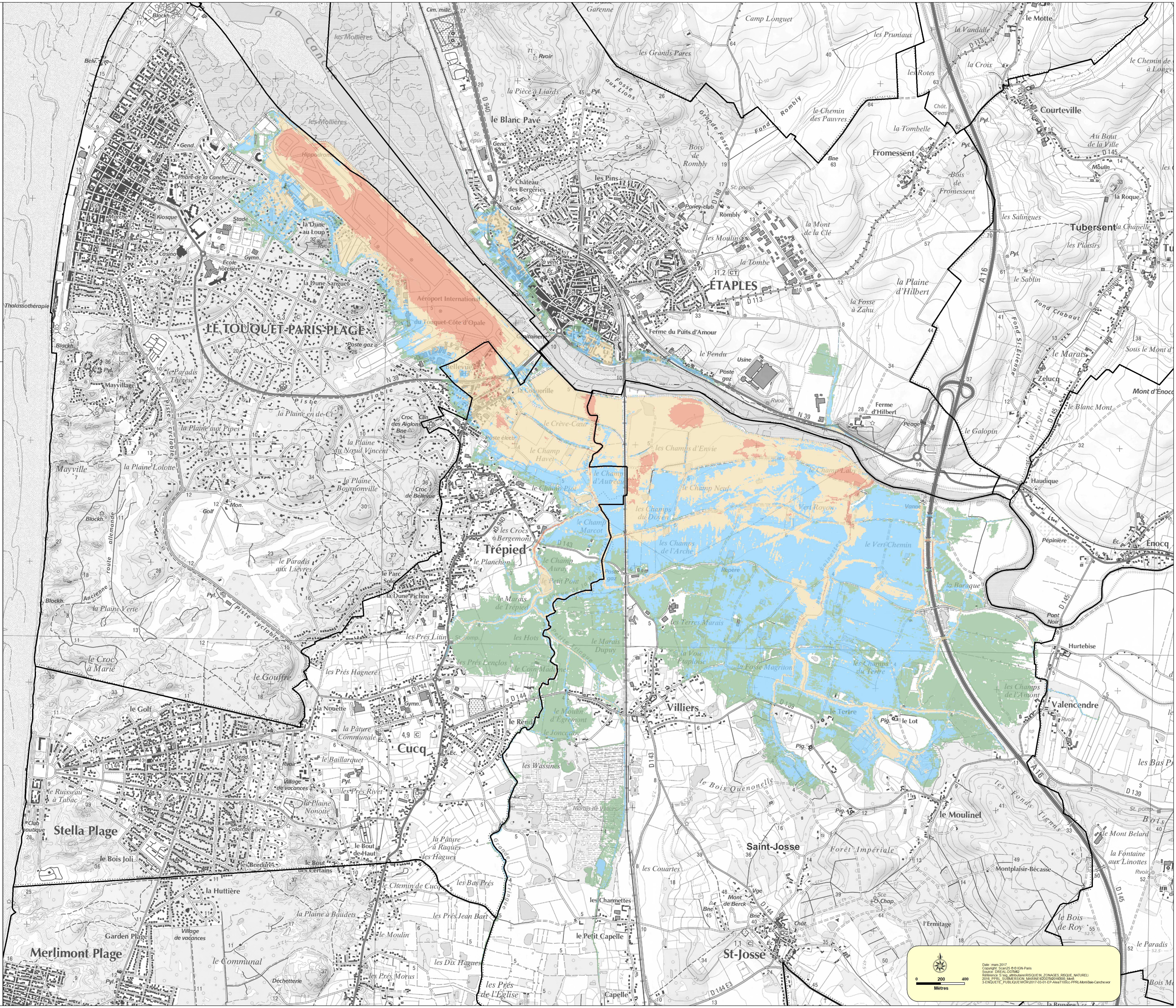

Date : mars 2017
Copyright : Scan25 ® © IGN-Paris
Source : DREAL-DDTM62
Référence: S:\sig_attributaire\RISQUE\N_ZONAGES_RISQUE_NATUREL\2016_PPRL_SUBMERSION_MARINE\62DDTM20160005_Mont\3-ENQUETE_PUBLIQUE\WOR\2017-03-01-EP-AleaT100cc-PPRL-Mont-Baie-Canche.wor