

- Légende :**
- Limite de propriété / Périmètre AOT
 - Servitude de passage Région Hauts-de-France n°1
 - Servitude de passage Région Hauts-de-France n°2
 - Servitude de passage Région Hauts-de-France n°3
 - Servitude de passage Région Hauts-de-France n°4
 - Zones de compensation
 - ICPE retrait 10 mètres
 - Centrale de traitement d'air ; Les équipements techniques ne dépasseront pas une hauteur maximale de 18m. (24,92 ngf)
 - Lanterneaux : 200x300 cm

opération		Local Océan ferme aquacole	LOCAL OCEAN				
DDAE		Construction d'une ferme aquacole 23 quai de l'Europe LE PORTEL 62 480					
MAÎTRISE D'OUVRAGE							
MOA	LOCAL OCEAN France	294 route de Saint-Omer 62 280 Saint-Martin-Boulogne					
	correspondant:	Alain Treuer atreuer@localoceanferms.com					
ASSISTANT À LA MAITRISE D'OUVRAGE							
AMO	UPSIDE PARTNERS	UPSIDE PARTNERS	9, Rue de Téhéran 175008 Paris	Tel : 07 78 13 26 86			
	correspondant:	Alexandre Kalukin akalukin@upsidepartners.fr					
MAÎTRISE D'ŒUVRE							
ARC	ARCHITECTE	Rudy Ricciotti	17, bd Victor Hugo - 83150 Bandol	Tel : 04 94 29 52 61			
	correspondant:	Romain Bouchier r.bouchier@rudyrcciotti.com			Tel : 04 94 29 21 76		
ENT	ENTREPRISE GÉNÉRALE	SOGEA CARONI	108 Quai de Boulogne - CS 60164 58083 Roubaix Cedex	Tel : 03 20 99 79 99			
ORGANES DE CONTRÔLE							
BCT	BUREAU DE CONTRÔLE	APAVE	xavier.plaetevoet@apave.com Tel : 03 20 42 76 10				
	correspondant:	Xavier Plaetevoet					
NOTA BENE							
1. Les plans fournis ne peuvent en aucun cas servir de plans d'exécution pour la réalisation des ouvrages concernés							
2. Les limites de propriété sont sous la responsabilité du géomètre de l'opération							
date de diffusion : 09 Septembre 2022				1 / 1000*			
DOSSIER DE DEMANDE D'AUTORISATION ENVIRONNEMENTALE Réponse aux services de l'État							
Plan de Masse - Général							
émetteur	phase	lot	type	niveau	zone	chrno	indice
ARR	DDAE	ARC					0

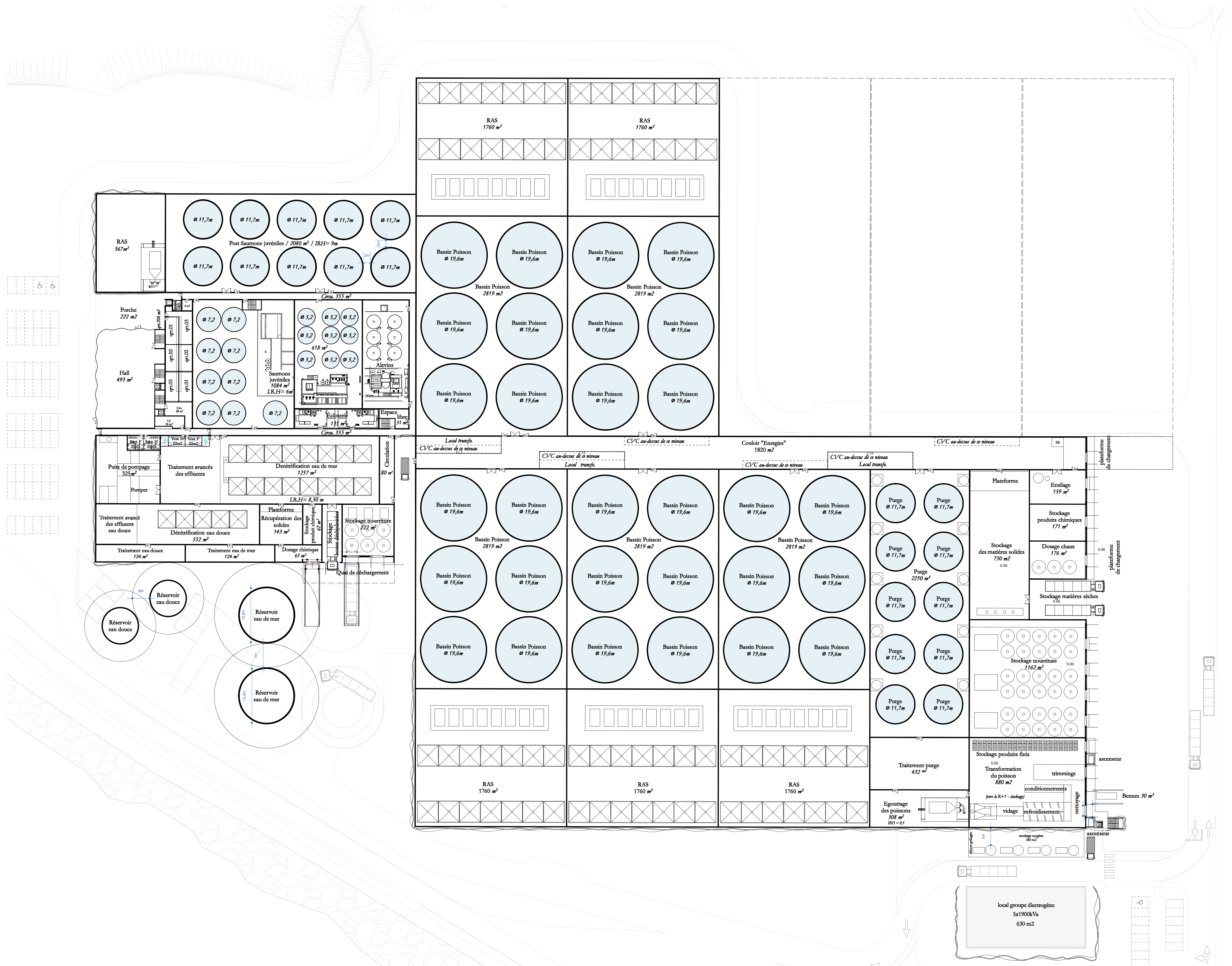

opération	Local Océan ferme aquacole	
DDAE	Construction d'une ferme aquacole 23 quai de l'Europe LE PORTEL 62 480	
		
MAÎTRISE D'OUVRAGE		
MOA	LOCAL OCEAN France correspondant: Alain Tréuer	294 route de Saint-Omer 62 280 Saint-Martin-Boulogne atreuer@localoceanfarms.com
ASSISTANT À LA MAÎTRISE D'OUVRAGE		
AMO	UPSIDE PARTNERS correspondant: Alexandre Kalukin	3, Rue de Téhéran 17508 Paris Tel : 07 78 13 26 86 akalukin@upsidepartners.fr
MAÎTRISE D'ŒUVRE		
ARC	ARCHITECTE Rudy Ricciotti correspondant: Romain Bouchier	17, bd Victor Hugo - 83150 Bandol Tel : 04 94 29 52 61 r.bouchier@rudyricciotti.com
ENT	ENTREPRISE GENERALE SOGEA CARONI	106 Quai de Boulogne - CS 60164 59053 Roubaix Cedex Tel : 03 20 99 79 39
ORGANES DE CONTRÔLE		
BCT	BUREAU DE CONTRÔLE APAVE correspondant: Xavier Plaevoet	xavier.plaevoet@apave.com Tel : 03 20 42 76 10
NOTA BENE 1. Les plans fournis ne peuvent en aucun cas servir de plans d'exécution pour la réalisation des ouvrages concernés 2. Les limites de propriété sont sous la responsabilité du géomètre de l'opération		
date de diffusion : 09 Septembre 2022		1 / 500'
DOSSIER DE DEMANDE D'AUTORISATION ENVIRONNEMENTALE Réponse aux services de l'État		
Plan RdC		
émetteur	phase	lot
ARR	DDAE	ARC
type	niveau	zone
chron	indice	
		0

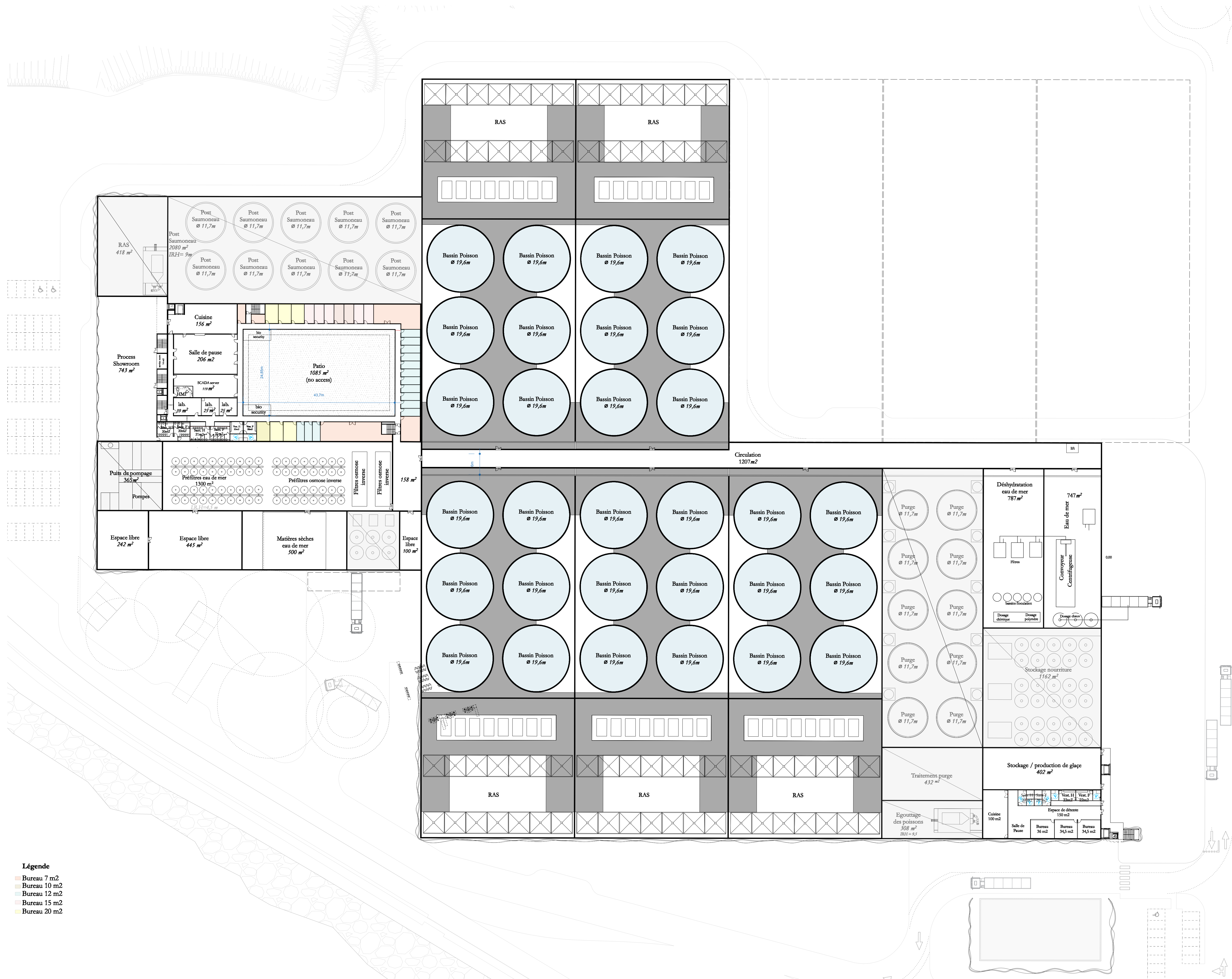

- Légende**
- Bureau 7 m2
 - Bureau 10 m2
 - Bureau 12 m2
 - Bureau 15 m2
 - Bureau 20 m2

opération	Local Océan ferme aquacole	
DDAE	Construction d'une ferme aquacole 23 Quai de l'Europe LE PORTEL 62 480	
MAÎTRISE D'OUVRAGE		
MOA	LOCAL OCEAN France	294 route de Saint-Omer 62 280 Saint-Martin-Boulogne correspondant: Alain Treuer atreuer@localoceanfarms.com
ASSISTANT À LA MAITRISE D'OUVRAGE		
AMO	UPSIDE PARTNERS	UPSIDE PARTNERS 3, Rue de Téhéran 175008 Paris Tel : 07 78 13 26 86 correspondant: Alexandre Kalukin akalukin@upsidepartners.fr
MAÎTRISE D'ŒUVRE		
ARC	ARCHITECTE	Rudy Ricciotti correspondant: Romain Bouchier r.bouchier@rudyricciotti.com 17, bd Victor Hugo - 83150 Bandol Tel : 04 94 29 52 61 Tel : 04 94 29 21 76
ENT	ENTREPRISE GENERALE	SOGEA CARONI 106 Quai de Boulogne - CS 60164 59053 Roubaix Cedex Tel : 03 20 99 79 39
ORGANES DE CONTRÔLE		
BCT	BUREAU DE CONTRÔLE	APAVE correspondant: Xavier Plaevoet xavier.plaevoet@apave.com Tel : 03 20 42 76 10
NOTA BENE 1. Les plans fournis ne peuvent en aucun cas servir de plans d'exécution pour la réalisation des ouvrages concernés 2. Les limites de propriété sont sous la responsabilité du géomètre de l'opération		
date de diffusion : 09 Septembre 2022		1 / 500'
DOSSIER DE DEMANDE D'AUTORISATION ENVIRONNEMENTALE Réponse aux services de l'État		
Plan R+1		
émetteur	phase	lot
ARR	DDAE	ARC
type	niveau	zone
chron	indice	
		0

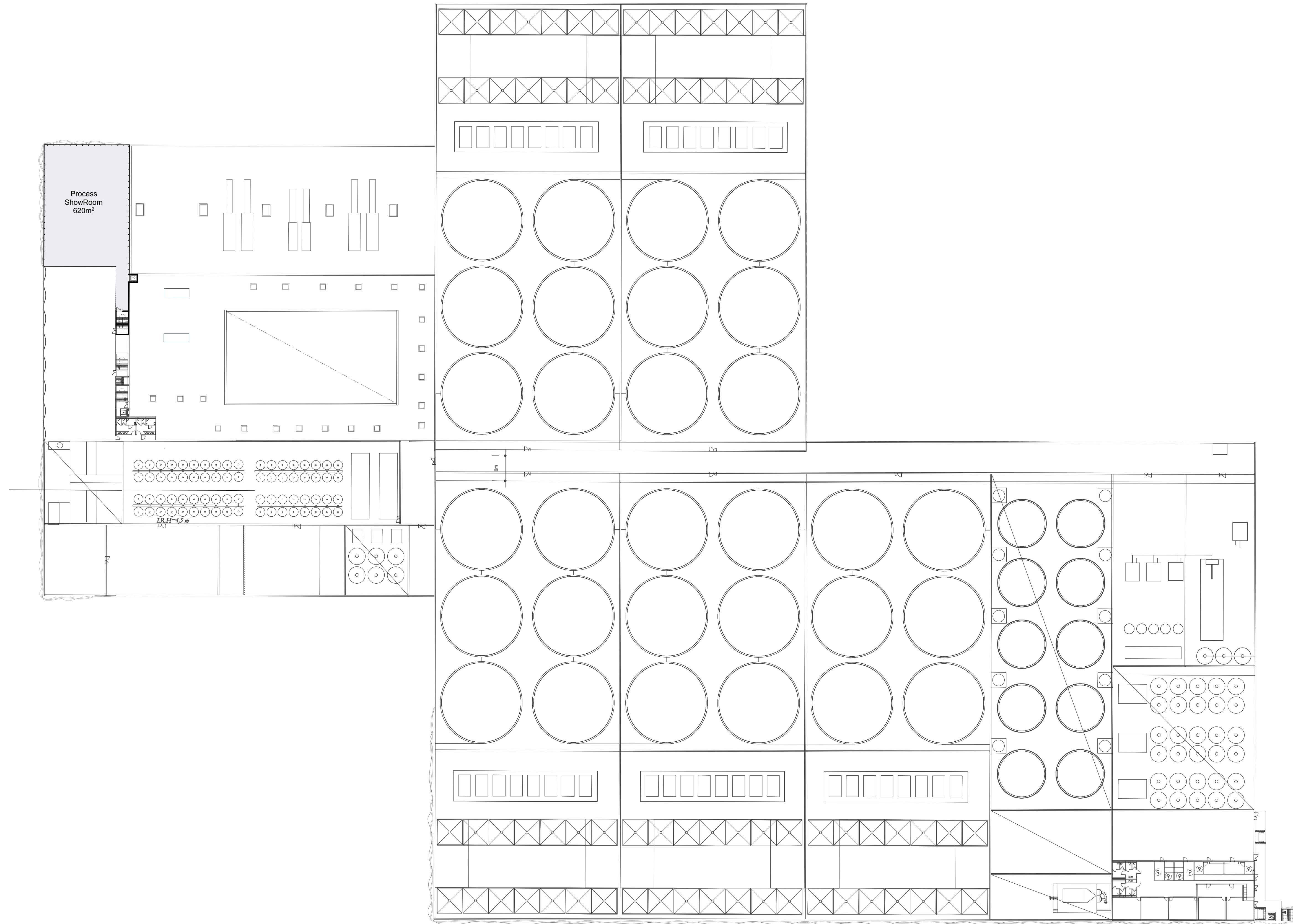

opération	Local Océan ferme aquacole						
DDAE	Construction d'une ferme aquacole 23 quai de l'Europe LE PORTEL 62 480						
							
MAÎTRISE D'OUVRAGE							
MOA	LOCAL OCEAN France correspondant: Alain Treuer	294 route de Saint-Omer 62 280 Saint-Martin-Boulogne atreuer@localoceanfarms.com					
ASSISTANT À LA MAITRISE D'OUVRAGE							
AMO	UPSIDE PARTNERS correspondant: Alexandre Kalukin	3, Rue de Téhéran 175008 Paris akalukin@upsidepartners.fr Tel : 07 78 13 26 86					
MAÎTRISE D'ŒUVRE							
ARC	ARCHITECTE correspondant: Romain Bouchier	Rudy Ricciotti 17, bd Victor Hugo - 83150 Bandol r.bouchier@rudyr Ricciotti.com Tel : 04 94 29 52 61 Tel : 04 94 29 21 76					
ENT	ENTREPRISE GENERALE	SOGEA CARONI 106 Quai de Boulogne - CS 60164 59053 Roubaix Cedex Tel : 03 20 99 79 39					
ORGANES DE CONTRÔLE							
BCT	BUREAU DE CONTRÔLE	APAVE correspondant: Xavier Plaetevoet xavier.plaetevoet@apave.com Tel : 03 20 42 76 10					
NOTA BENE 1. Les plans fournis ne peuvent en aucun cas servir de plans d'exécution pour la réalisation des ouvrages concernés 2. Les limites de propriété sont sous la responsabilité du géomètre de l'opération							
date de diffusion : 09 Septembre 2022		1 / 500'					
DOSSIER DE DEMANDE D'AUTORISATION ENVIRONNEMENTALE Réponse aux services de l'État							
Plan R+2 							
émetteur	phase	lot	type	niveau	zone	chrono	indice
ARR	DDAE	ARC					0